

UML-Diagramme XPlanGML 5.2.1

Datum: 21 Februar, 2020

Autor: Dr. J. Benner, KIT



Inhaltsverzeichnis

1	XPlanGML 5.2.1	3
1.1	Basisklassen	4
1.1.1	XP_Basisobjekte	5
1.1.2	XP_Praesentationsobjekte	7
1.1.3	XP_Raster	8
1.2	Bebauungsplan	9
1.2.1	BP_Basisobjekte	10
1.2.2	BP_Aufschuettung_Abgrabung_Bodenschaeetze	12
1.2.3	BP_Bebauung	13
1.2.4	BP_Erhaltungssatzung_und_Denkmalerschutz	17
1.2.5	BP_Gemeinbedarf_Spiel_und_Sportanlagen	18
1.2.6	BP_Laerm	19
1.2.7	BP_Landwirtschaft_Wald_und_Gruenflaechen	20
1.2.8	BP_Naturschutz_Landschaftsbild_Naturhaushalt	21
1.2.9	BP_Sonstiges	23
1.2.10	BP_Umwelt	24
1.2.11	BP_Ver_und_Entsorgung	25
1.2.12	BP_Verkehr	26
1.2.13	BP_Wasser	27
1.3	Flaechennutzungsplan	28
1.3.1	FP_Basisobjekte	29
1.3.2	FP_Aufschuettung_Abgrabung_Bodenschaeetze	31
1.3.3	FP_Bebauung	32
1.3.4	FP_Gemeinbedarf_Spiel_und_Sportanlagen	33
1.3.5	FP_Landwirtschaft_Wald_und_Gruen	34
1.3.6	FP_Naturschutz	35
1.3.7	FP_Sonstiges	36
1.3.8	FP_Ver_und_Entsorgung	37
1.3.9	FP_Verkehr	38
1.3.10	FP_Wasser	39
1.4	Raumordnungsplan	40
1.4.1	RP_Basisobjekte	41
1.4.2	RP_Freiraumstruktur	43
1.4.3	RP_Infrastruktur	46
1.4.4	RP_Siedlungsstruktur	48
1.4.5	RP_Sonstiges	50
1.5	Landschaftsplan_Kernmodell	51
1.5.1	LP_Basisobjekte	52
1.5.2	LP_Erholung	54
1.5.3	LP_MassnahmenNaturschutz	55
1.5.4	LP_SchutzgebieteObjekte	57
1.5.5	LP_Sonstiges	59
1.6	SonstigePlanwerke	60
1.6.1	SO_Basisobjekte	61
1.6.2	SO_NachrichtlicheUebernahmen	63
1.6.3	SO_Schutzgebiete	65
1.6.4	SO_SonstigeGebiete	66
1.6.5	SO_Sonstiges	67

1 XPlanGML 5.2.1

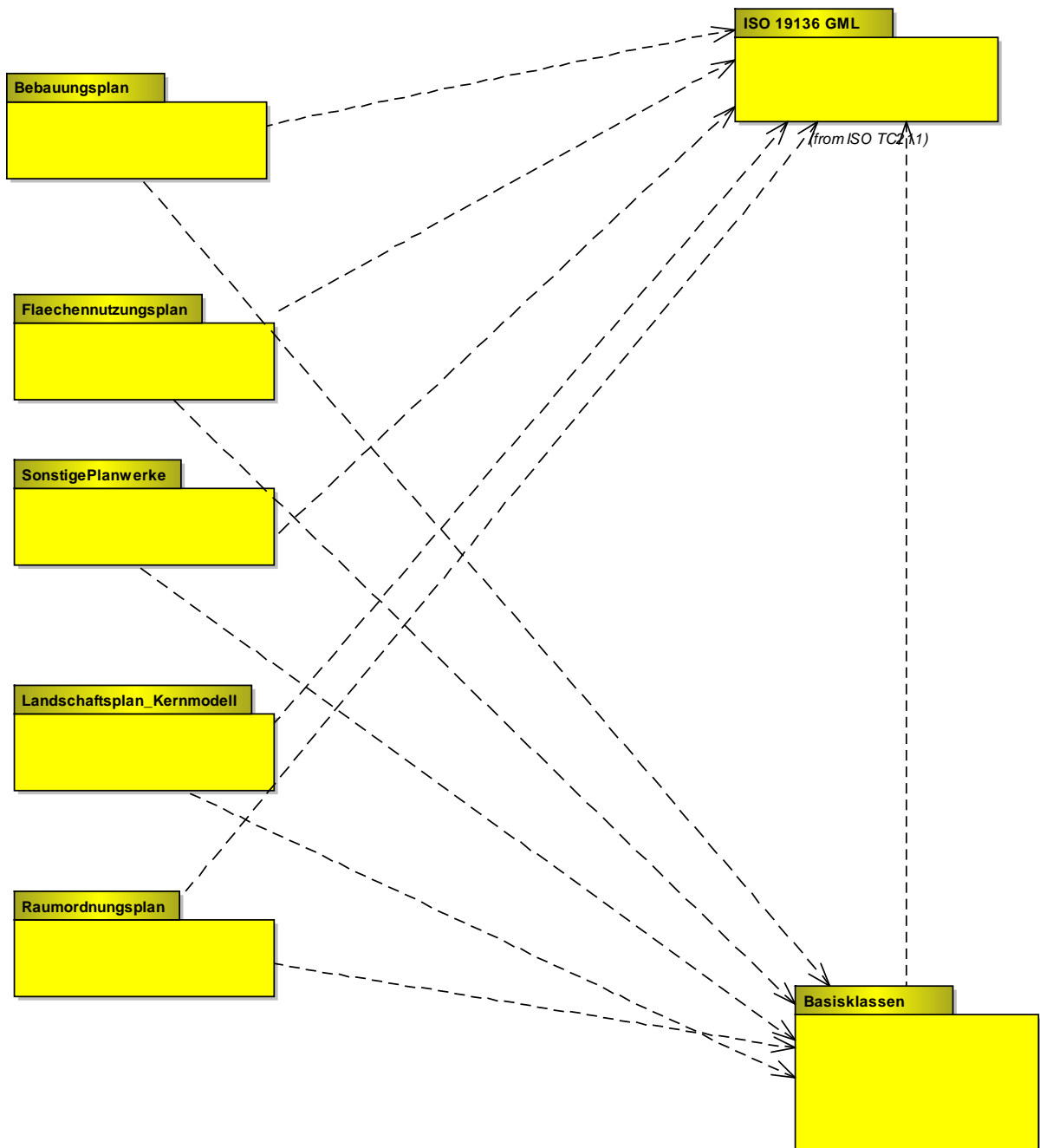

1.1 Basisklassen

«Leaf»
XP_Enumerationen

- + XP_EigentumsartWald
- + XP_WaldbetretungTyp
- + XP_ABEMassnahmenTypen
- + XP_AbweichungBauNVOTypen
- + XP_AllgArtDerBaulNutzung
- + XP_AnpflanzungBindungErhaltungsGegenstand
- + XP_BesondereArtDerBaulNutzung
- + XP_Bundeslaender
- + XP_GrenzeTypen
- + XP_KlassifizSchutzgebietNaturschutzrecht
- + XP_Nutzungsform
- + XP_Sondemutzungen
- + XP_SPEZiele
- + XP_VerlaengerungVeraenderungssperre
- + XP_ZweckbestimmungGemeinbedarf
- + XP_ZweckbestimmungGewaesser
- + XP_ZweckbestimmungGruen
- + XP_ZweckbestimmungKennzeichnung
- + XP_ZweckbestimmungLandwirtschaft
- + XP_ZweckbestimmungSpielSportanlage
- + XP_ZweckbestimmungVerEntsorgung
- + XP_ZweckbestimmungWald
- + XP_ZweckbestimmungWasserwirtschaft

«Leaf»
XP_Praesentationsobjekte

- + XP_AbstraktesPraesentationsobjekt
- + XP_FPO
- + XP_HorizontaleAusrichtung
- + XP_LPO
- + XP_LTO
- + XP_Nutzungsschablone
- + XP_PPO
- + XP_Praesentationsobjekt
- + XP_PTO
- + XP_StylesheetListe
- + XP_TPO
- + XP_VertikaleAusrichtung

«Leaf»
XP_Basisobjekte

- + XP_SpezExterneReferenz
- + XP_ArtHoeihenbezug
- + XP_ArtHoeihenbezugspunkt
- + XP_BedeutungenBereich
- + XP_BegrueundungAbschnitt
- + XP_Bereich
- + XP_DatumAttribut
- + XP_DoubleAttribut
- + XP_ExterneReferenz
- + XP_ExterneReferenzArt
- + XP_Flaechegeometrie
- + XP_Gemeinde
- + XP_GenerAttribut
- + XP_GesetzlicheGrundlage
- + XP_Hoeihenangabe
- + XP_IntegerAttribut
- + XP_Liniengeometrie
- + XP_MimeTypes
- + XP_Objekt
- + XP_Plan
- + XP_Plangeber
- + XP_Punktgeometrie
- + XP_RechtscharakterPlanaenderung
- + XP_Rechtsstand
- + XP_SPEMassnahmenDaten
- + XP_SPEMassnahmenTypen
- + XP_StringAttribut
- + XP_TextAbschnitt
- + XP_URLAttribut
- + XP_VariableGeometrie
- + XP_VerbundenerPlan
- + XP_VerfahrensMerkmal
- + XP_WirksamkeitBedingung
- + XP_ExterneReferenzTyp

«Leaf»
XP_Raster

- + XP_Rasterdarstellung

1.1.1 XP_Basisobjekte

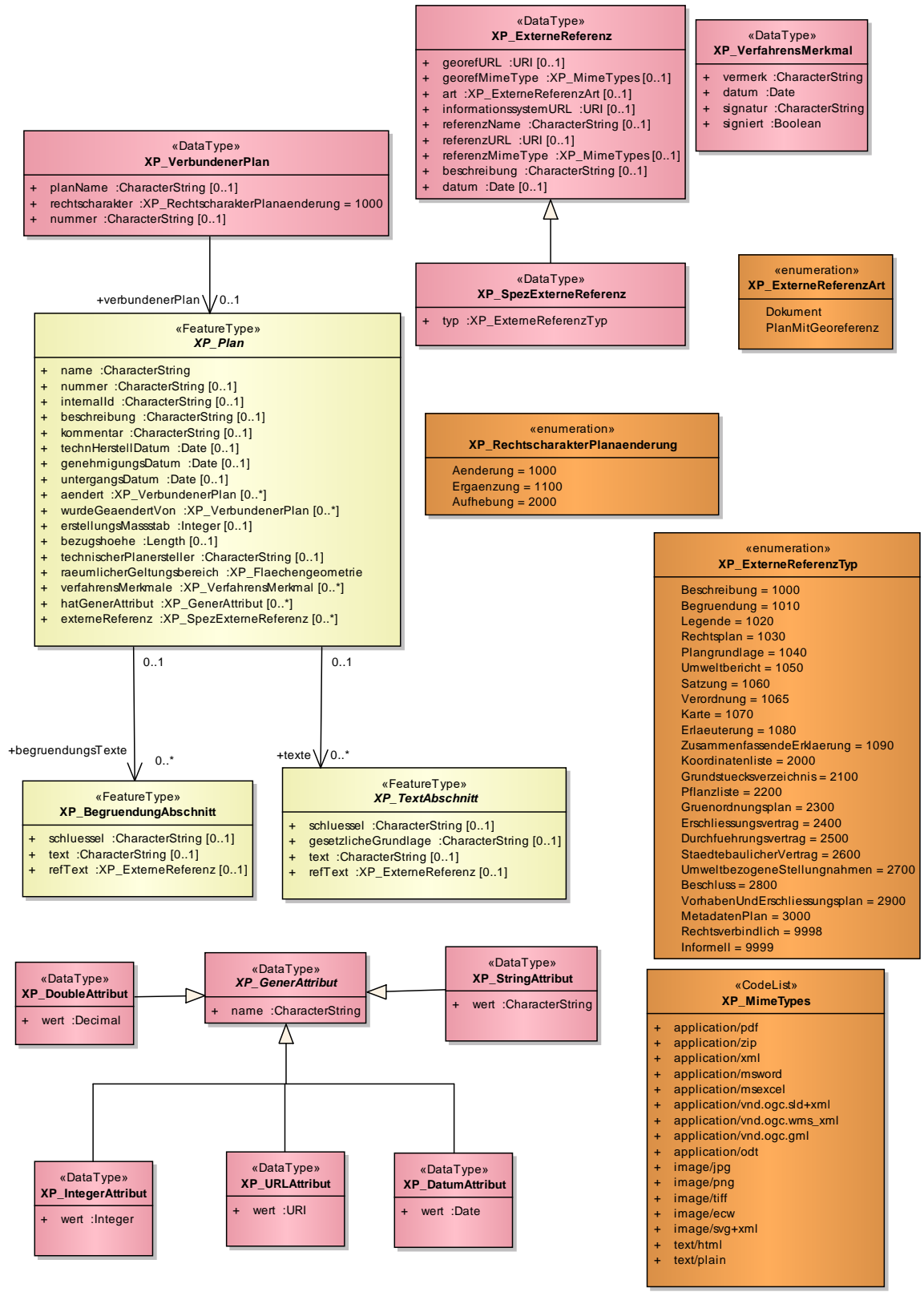

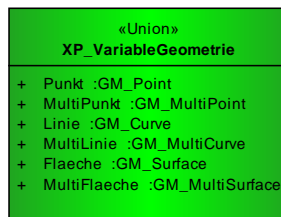
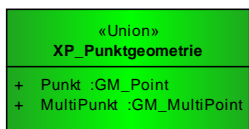
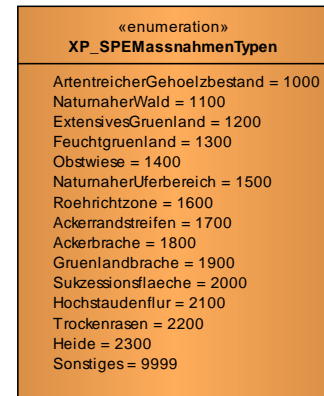
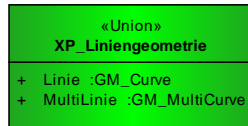
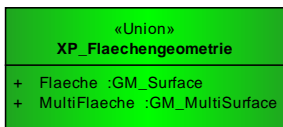
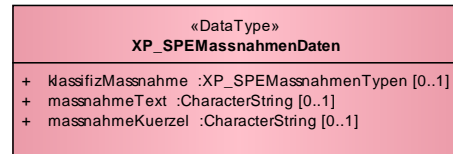
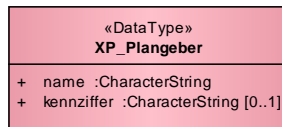
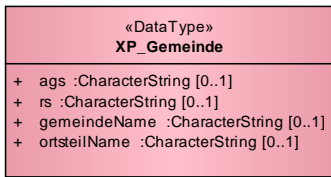
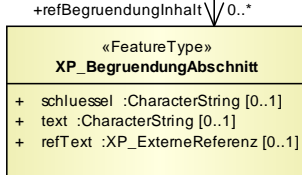
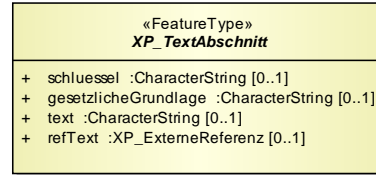
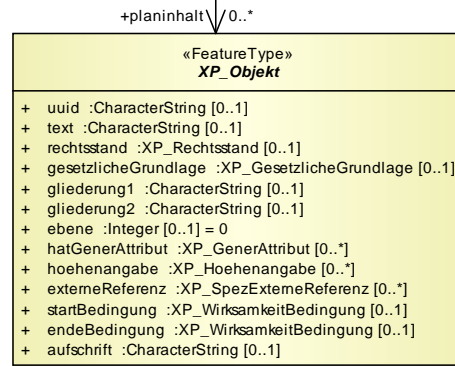
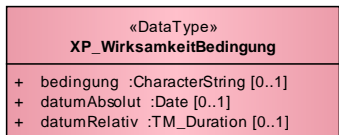
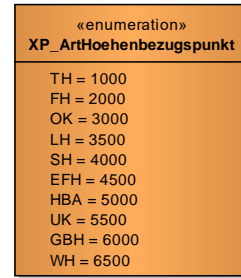
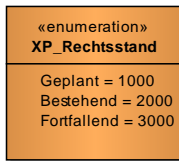
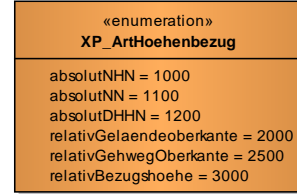
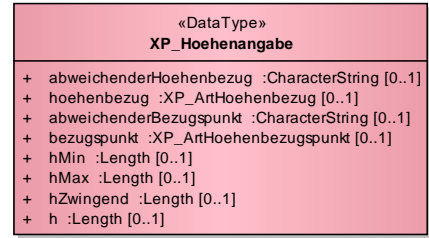
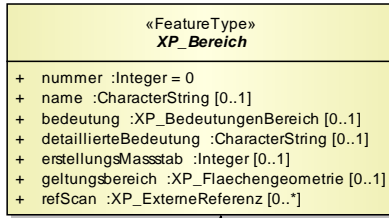
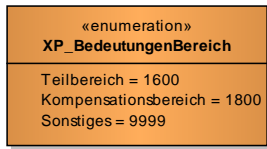

1.1.3 XP_Raster

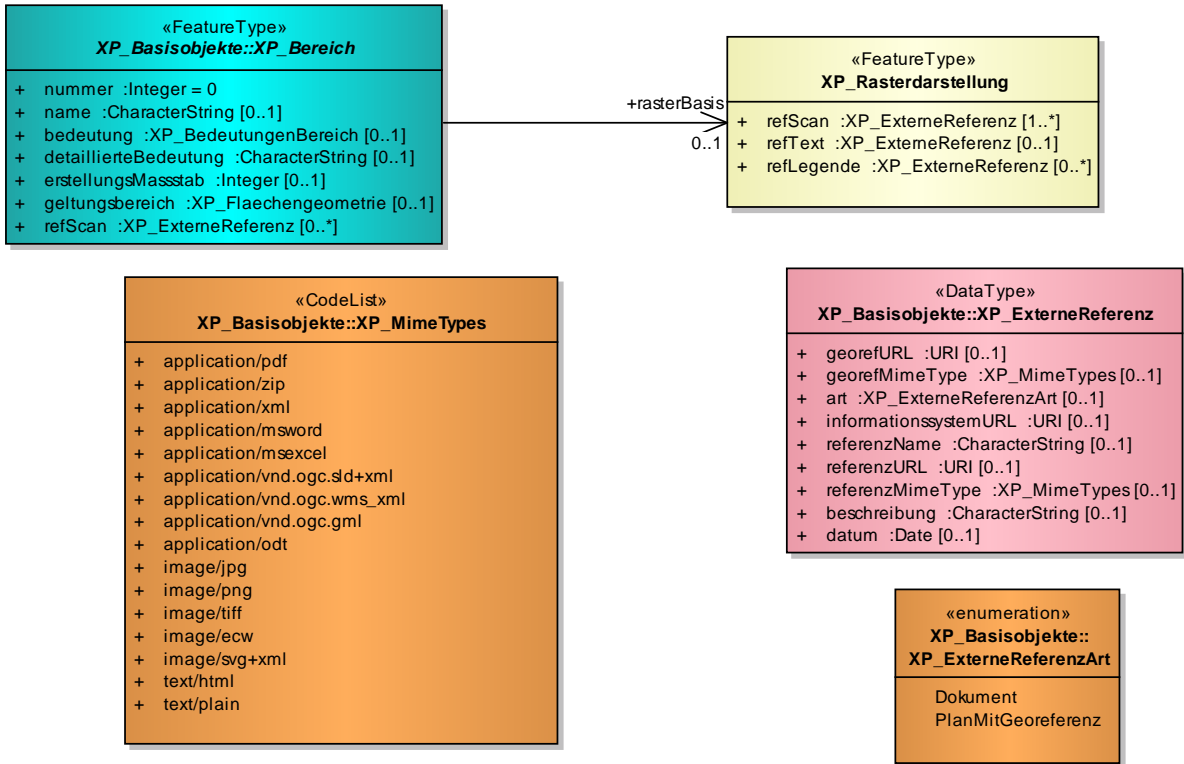

1.2 Bebauungsplan



1.2.1 BP__Basisobjekte

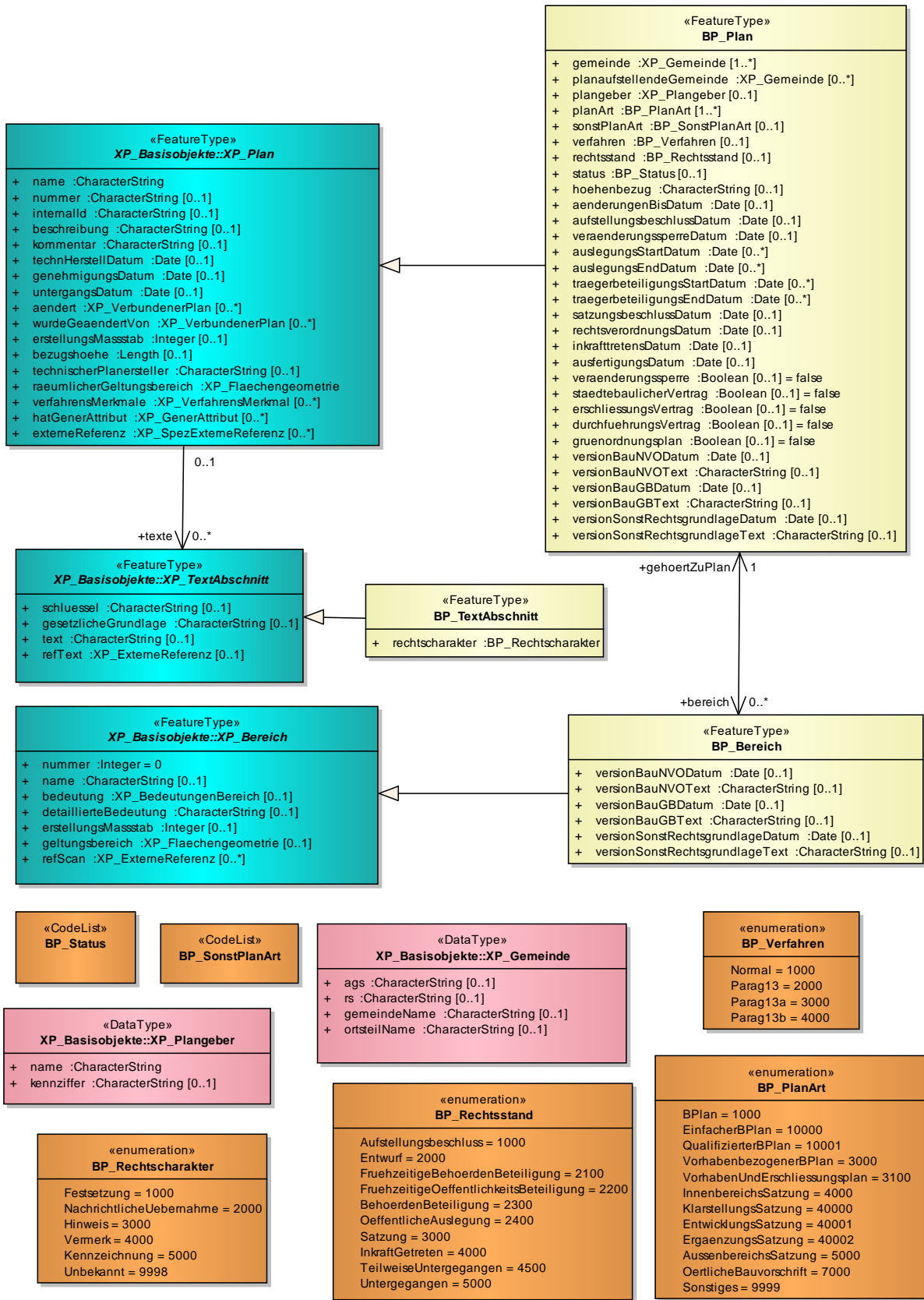

1.2.2 BP_Aufschuettung_Abgrabung_Bodenschaetze

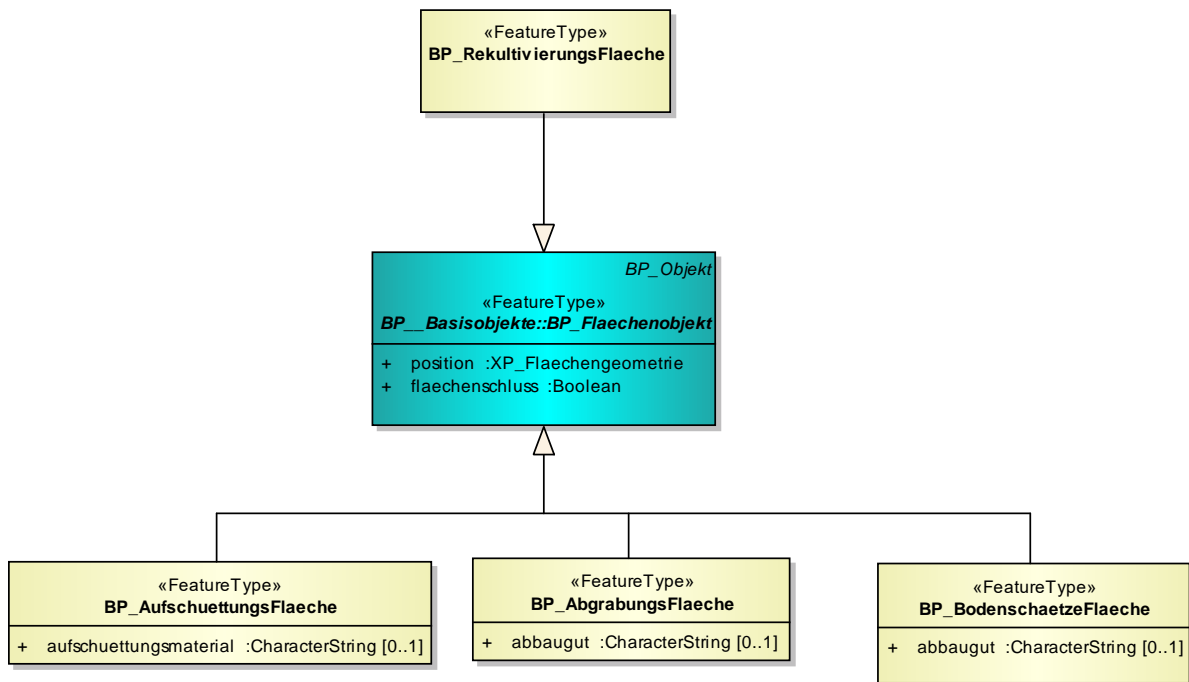

1.2.3 BP_Bebauung

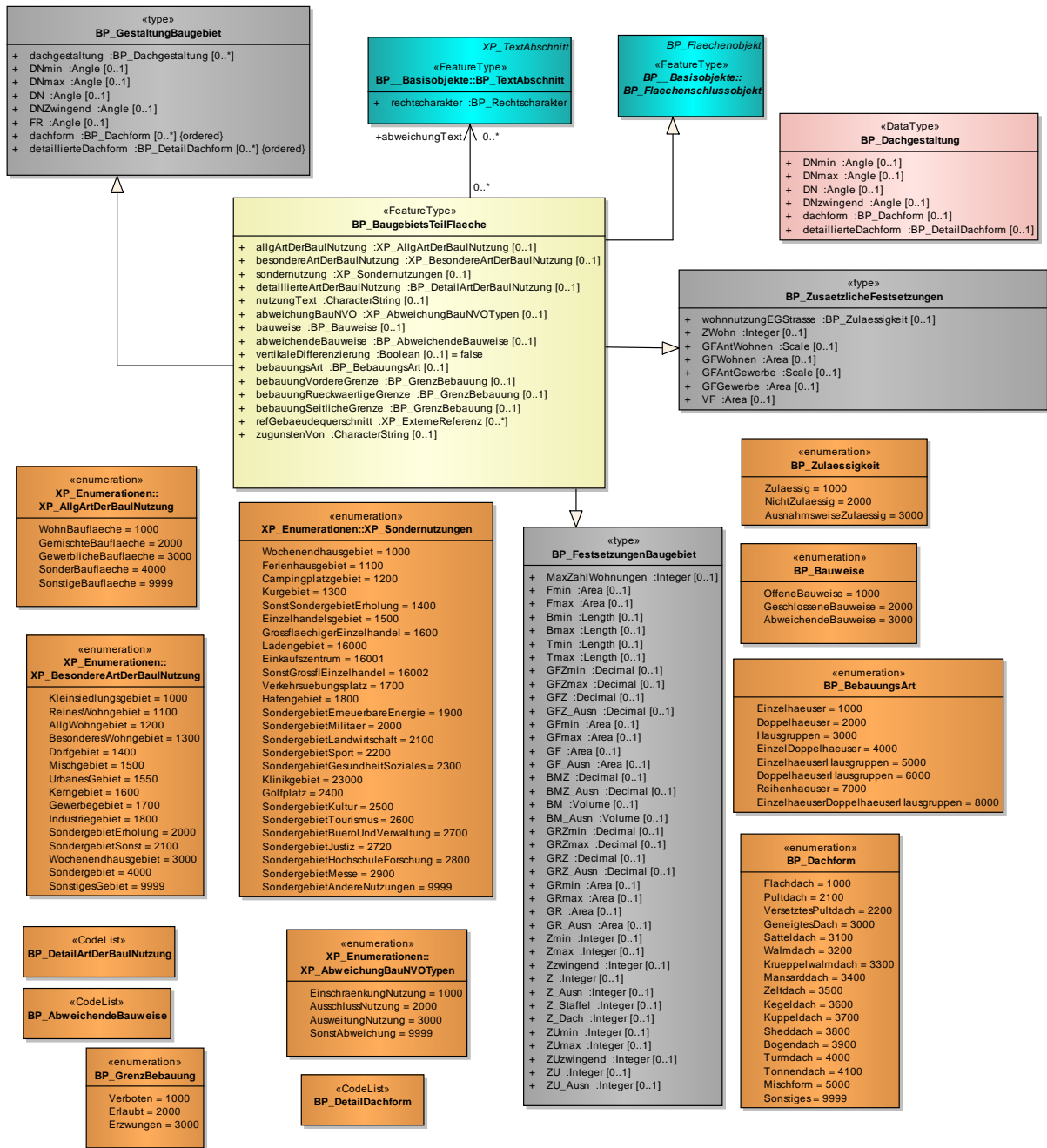

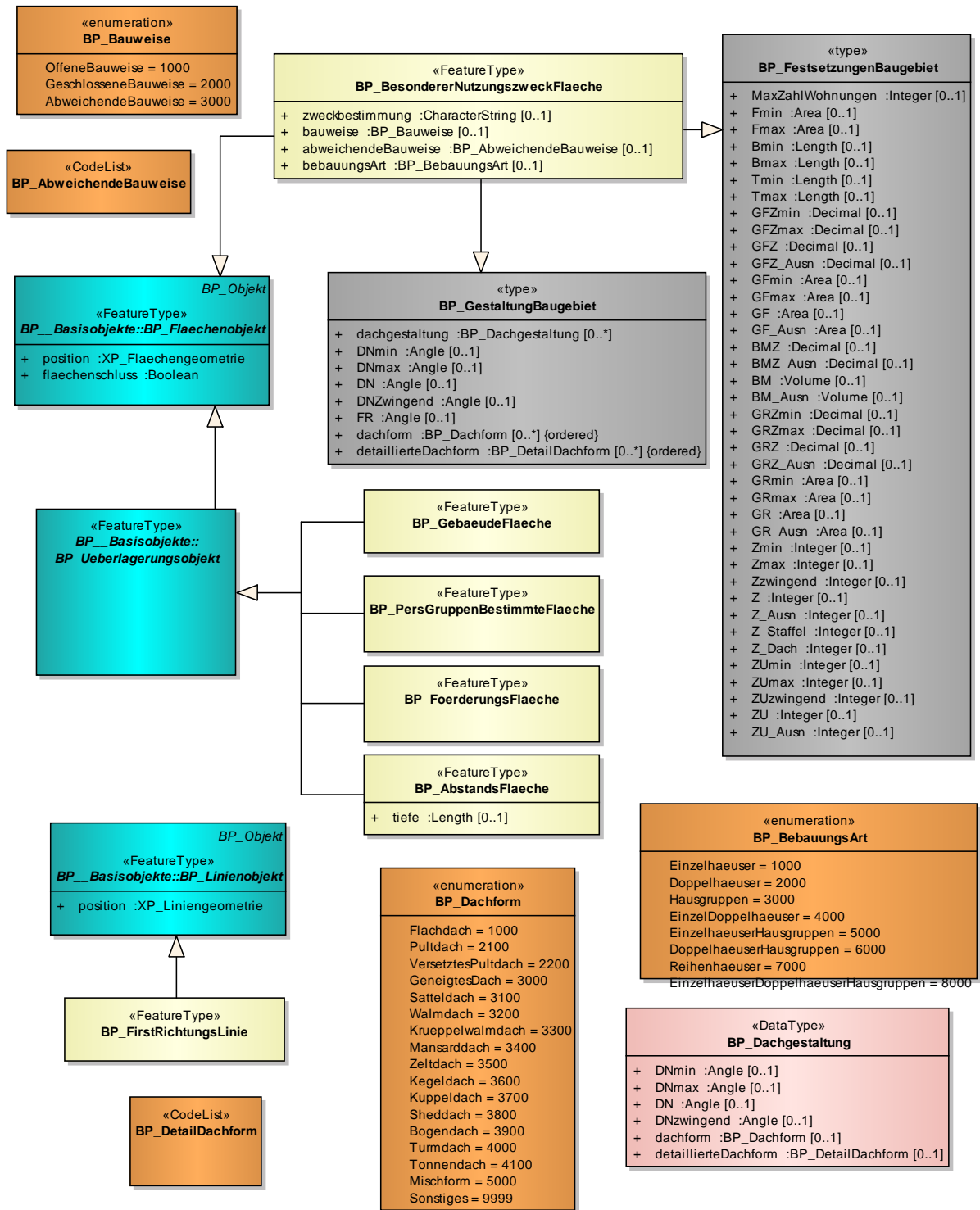

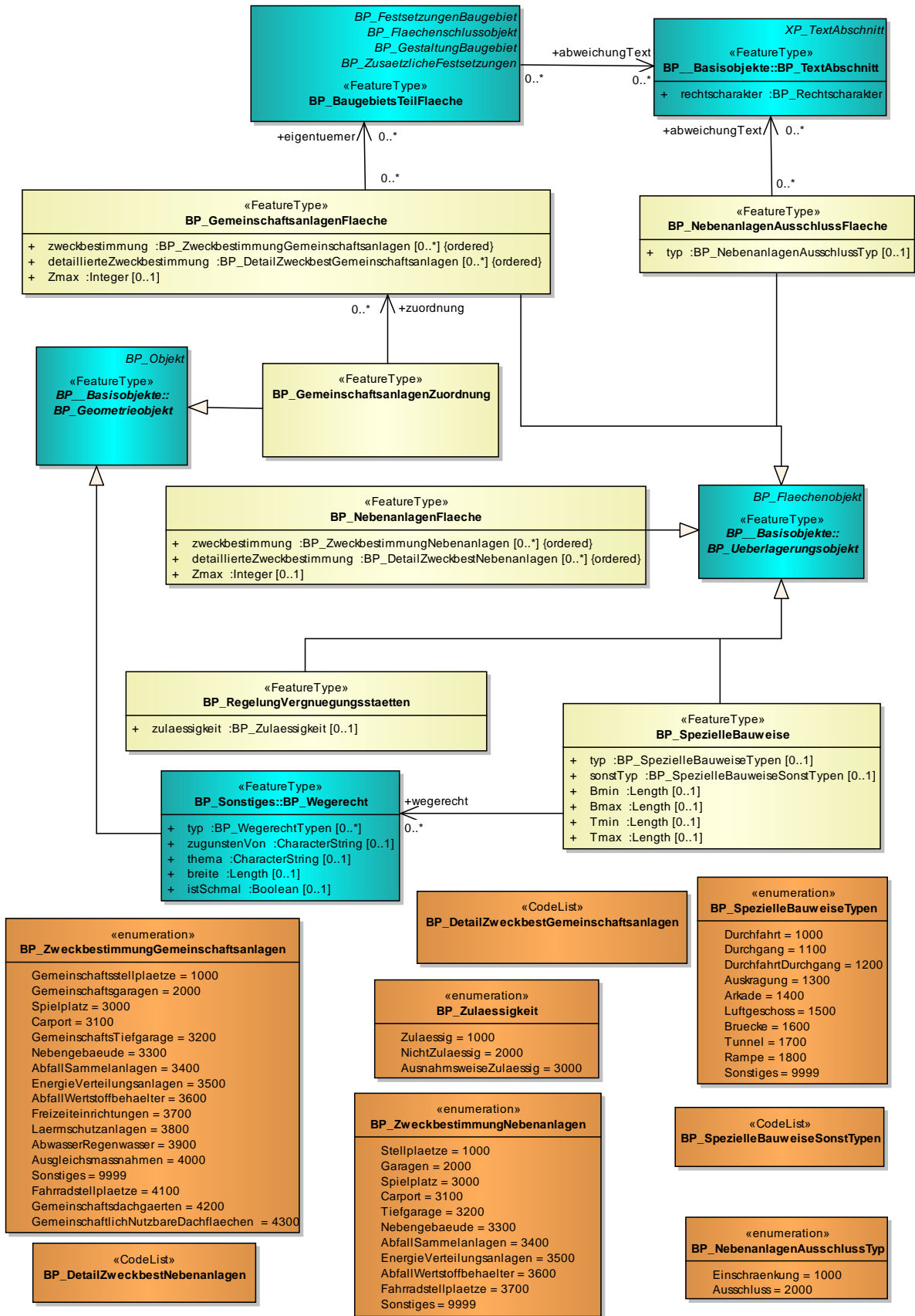

1.2.4 BP_Erhaltungssatzung_und_Denkmalchutz

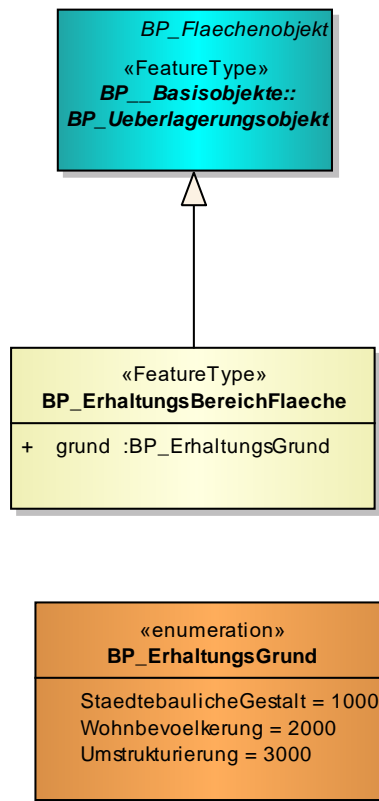

1.2.5 BP_Gemeinbedarf_Spiel_und_Sportanlagen

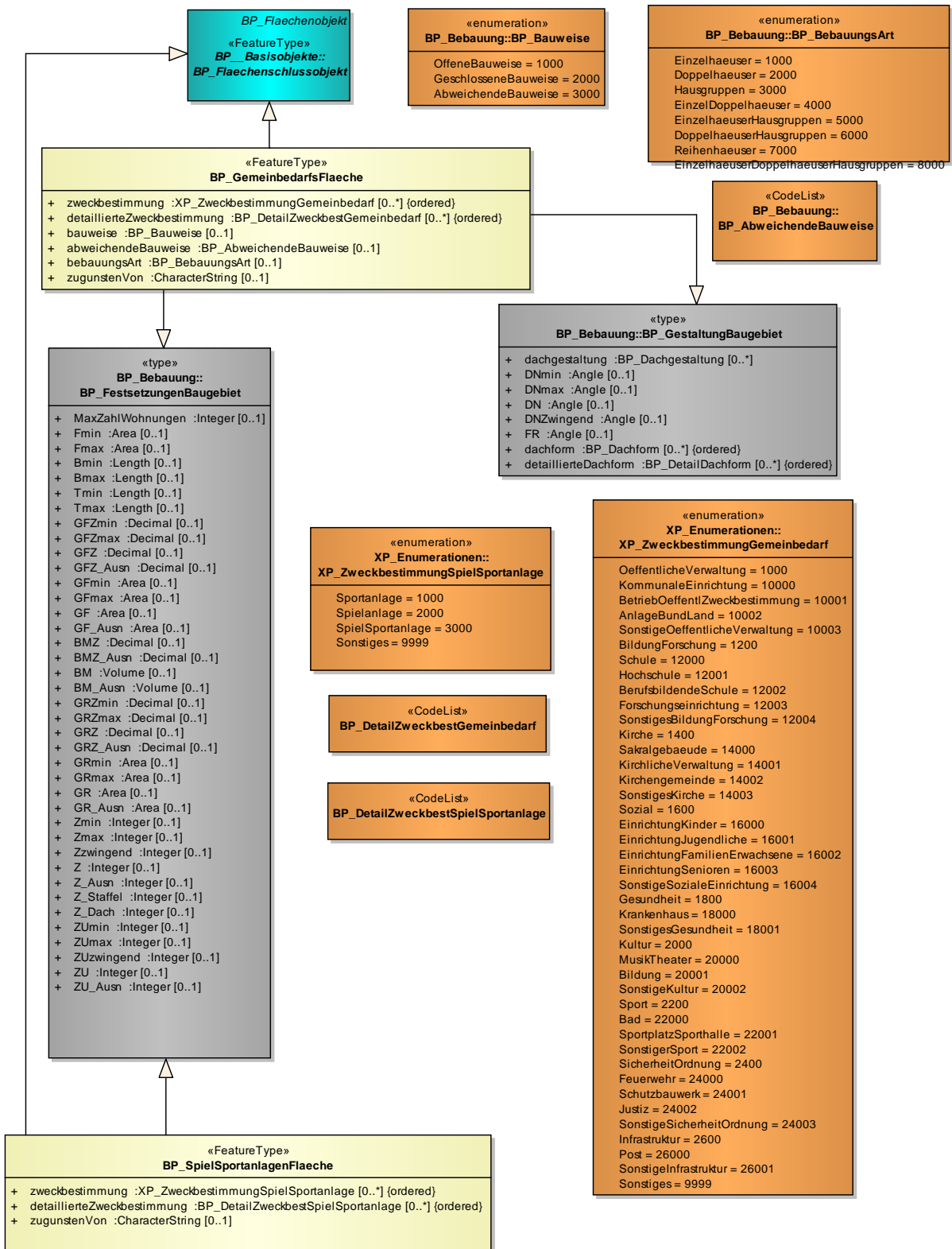

1.2.6 BP_Laerm

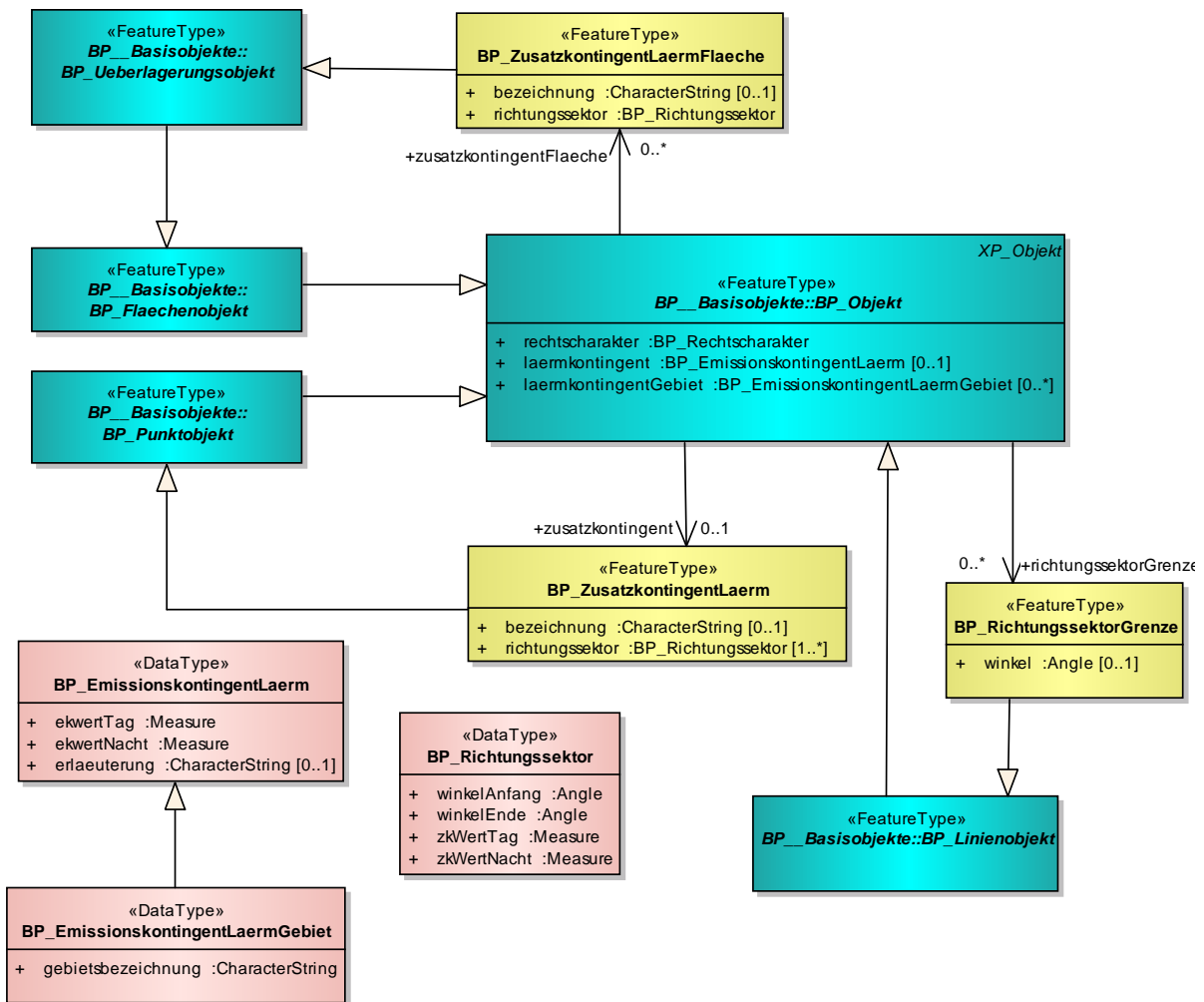

1.2.7 BP_Landwirtschaft_Wald_und_Gruenflaechen

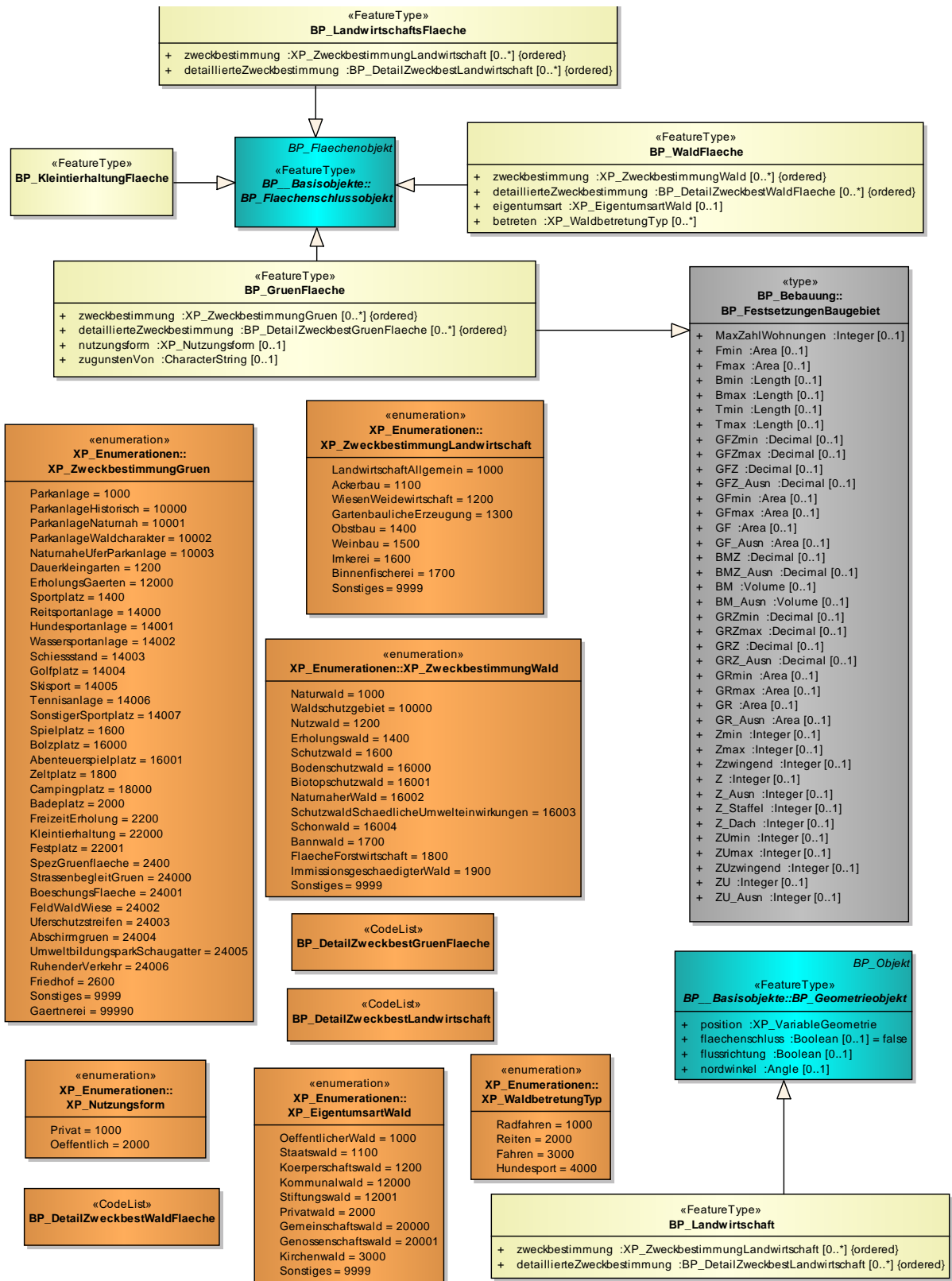

1.2.8 BP_Naturschutz_Landschaftsbild_Naturhaushalt

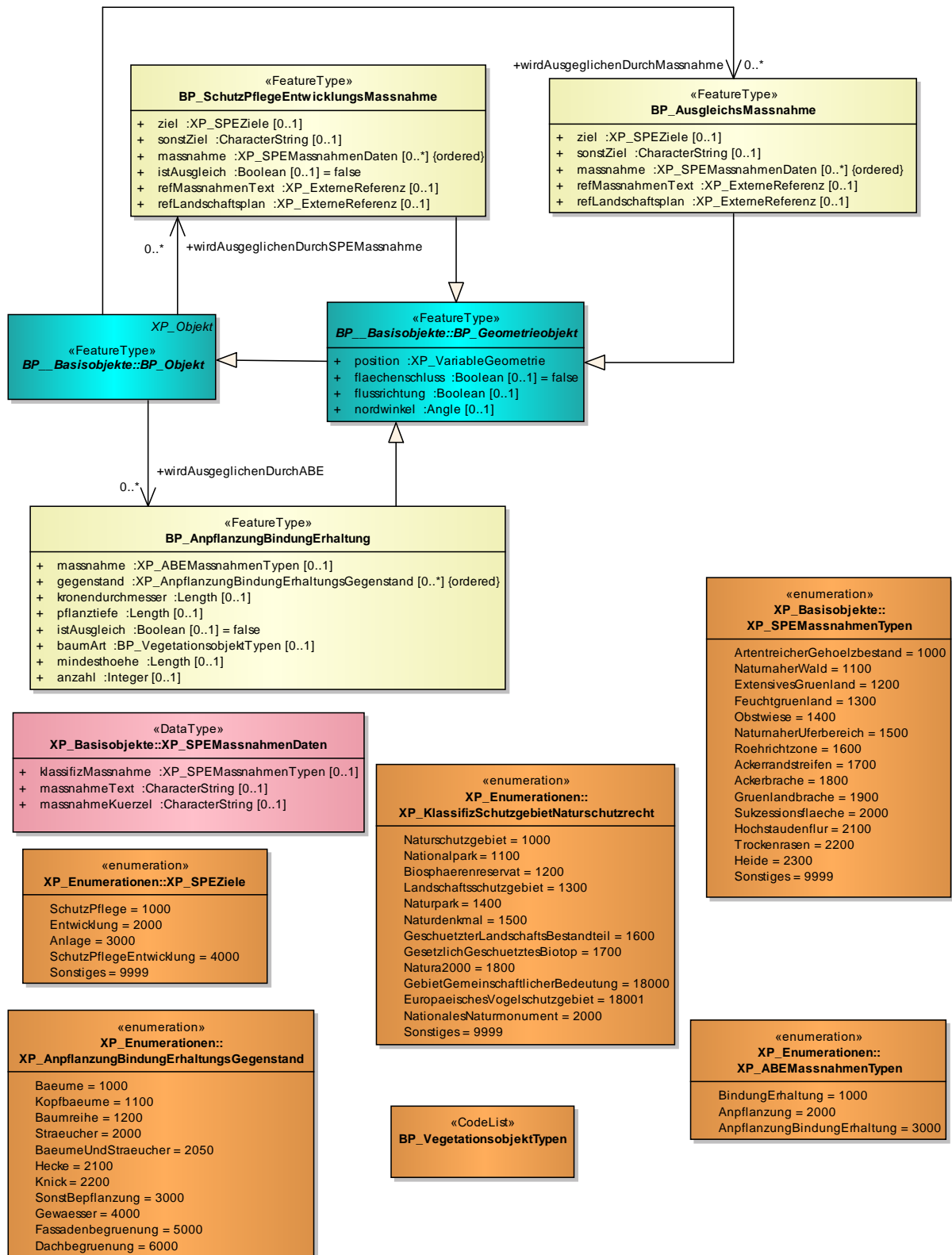

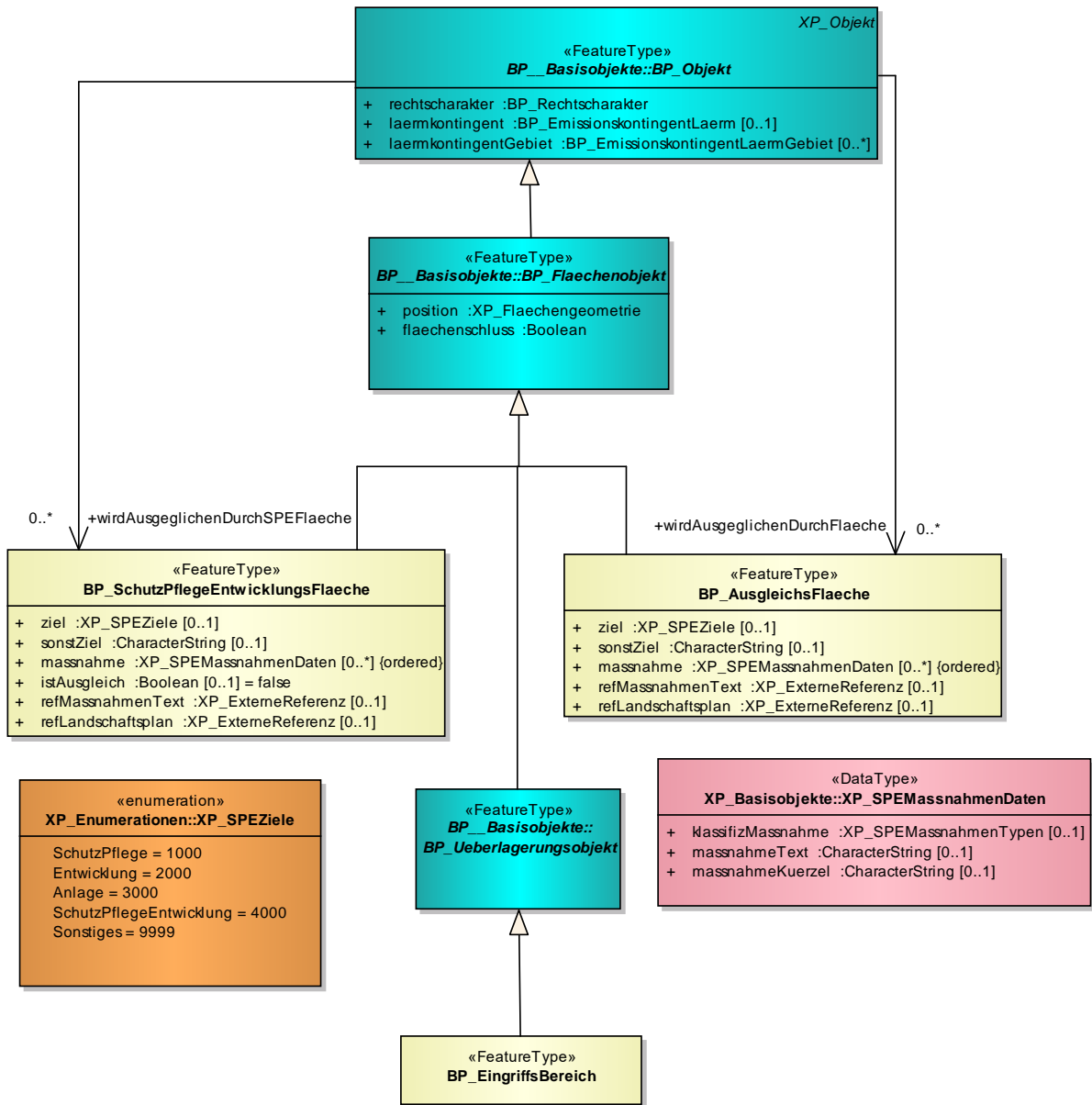

1.2.9 BP_Sonstiges

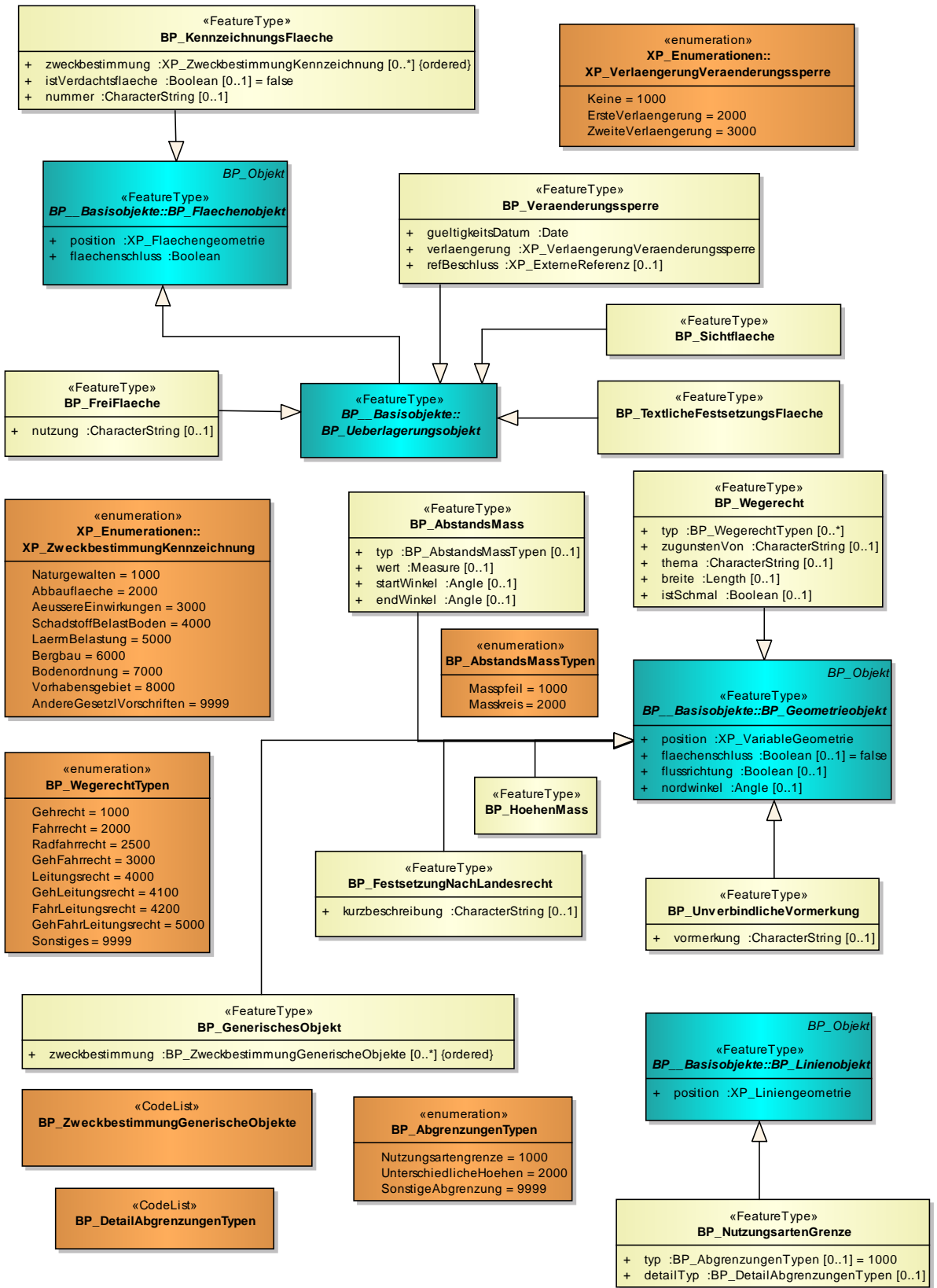

1.2.10 BP_Umwelt

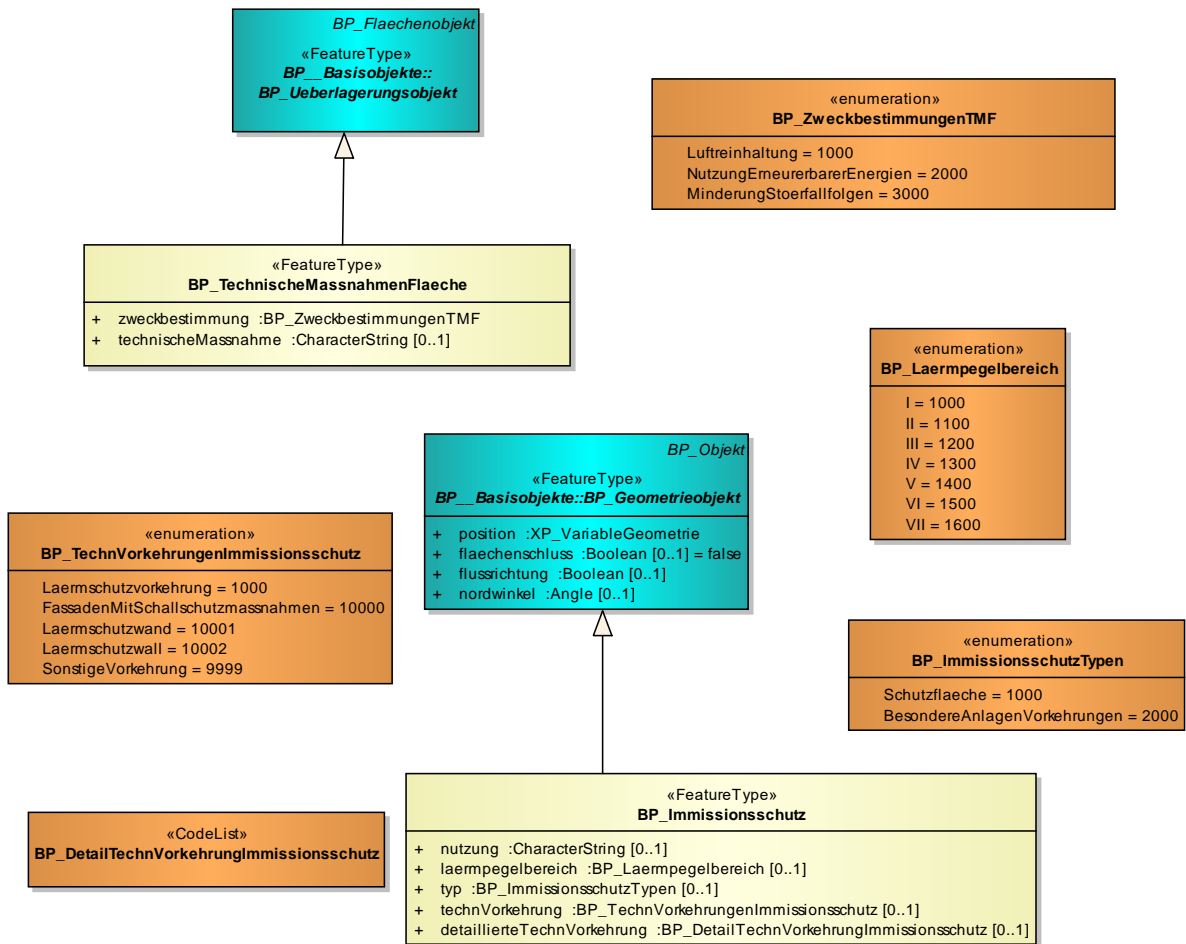

1.2.11 BP_Ver_und_Entsorgung

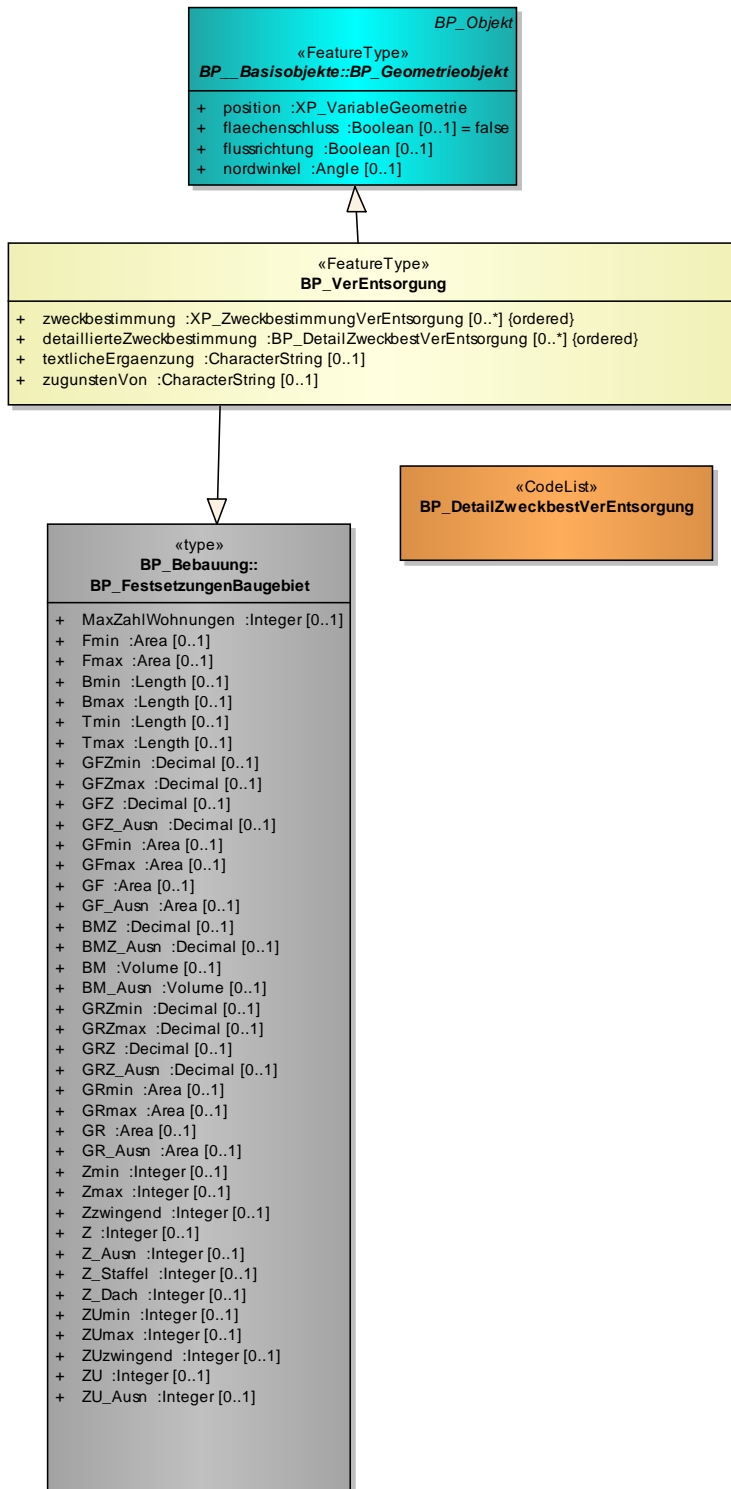

«enumeration» XP_Enumerationen:: XP_ZweckbestimmungVerEntsorgung
Elektrizitaet = 1000
Hochspannungsleitung = 10000
TrafostationUmspannwerk = 10001
Solarkraftwerk = 10002
Windkraftwerk = 10003
Geothermiekraftwerk = 10004
Elektrizitaetswerk = 10005
Wasserkraftwerk = 10006
BiomasseKraftwerk = 10007
Kabelleitung = 10008
Niederspannungsleitung = 10009
Leitungsmast = 10010
Gas = 1200
Fergasleitung = 12000
Gaswerk = 12001
Gasbehaelter = 12002
Gasdruckregler = 12003
Gasstation = 12004
Gasleitung = 12005
Erdoel = 1300
Erdoelleitung = 13000
Bohrstelle = 13001
Erdoelpumpstation = 13002
Oeltank = 13003
Waermeversorgung = 1400
Blockheizkraftwerk = 14000
Fernwaermeleitung = 14001
Fernheizwerk = 14002
Wasser = 1600
Wasserwerk = 16000
Wasserleitung = 16001
Wasserspeicher = 16002
Brunnen = 16003
Pumpwerk = 16004
Quelle = 16005
Abwasser = 1800
Abwasserleitung = 18000
Abwasserueckhaltebecken = 18001
Abwasserpumpwerk = 18002
Klaieranlage = 18003
AnlageKlaerschlamms = 18004
SonstigeAbwasserBehandlungsanlage = 18005
SalzOderSoleleitungen = 18006
Regenwasser = 2000
RegenwasserRueckhaltebecken = 20000
Niederschlagswasserleitung = 20001
Abfallentsorgung = 2200
Muellumladestation = 22000
Muellbeseitigungsanlage = 22001
Muellsortieranlage = 22002
Recyclinghof = 22003
Ablagerung = 2400
Erdaushubdeponie = 24000
Bauschuttdeponie = 24001
Hausmuelldeponie = 24002
Sondermuelldeponie = 24003
StillgelegteDeponie = 24004
RekultivierteDeponie = 24005
Telekommunikation = 2600
Femmeldeanlage = 26000
Mobilfunkanlage = 26001
Femmeldekabel = 26002
ErneuerbareEnergien = 2800
KraftWaermeKopplung = 3000
Sonstiges = 9999
Produktenleitung = 99990

1.2.13 BP_Wasser

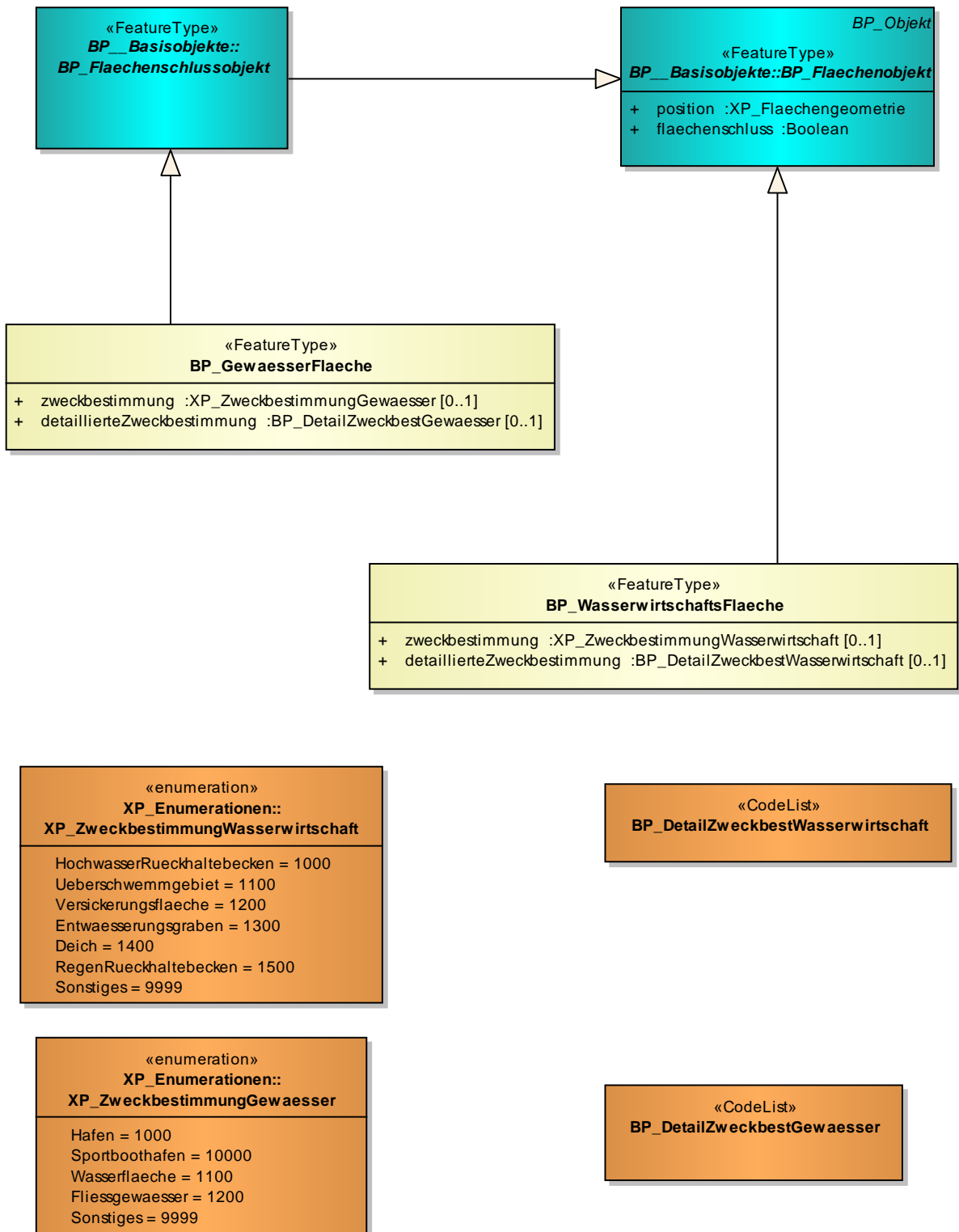

1.3 Flächennutzungsplan

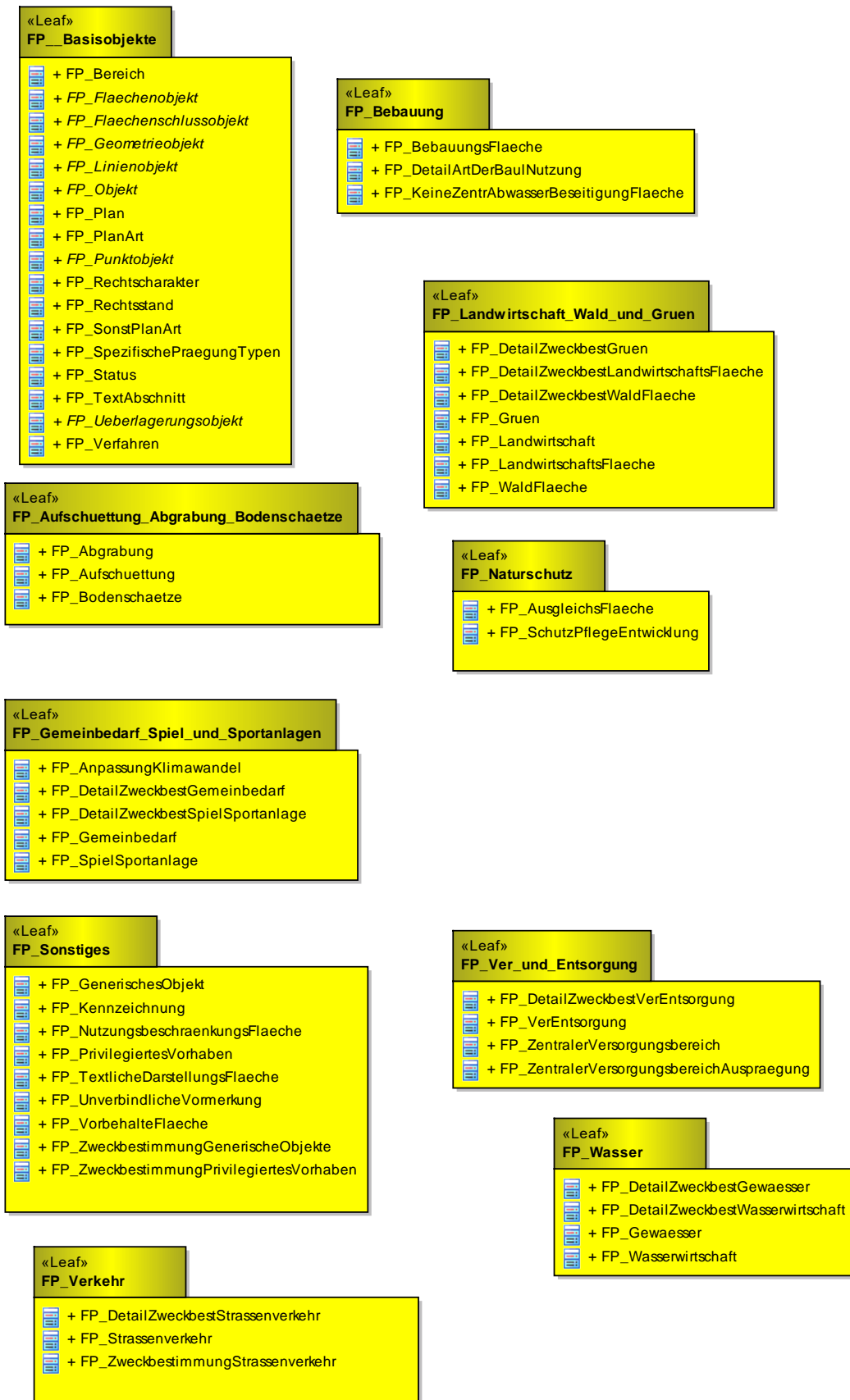

1.3.1 FP_Basisobjekte

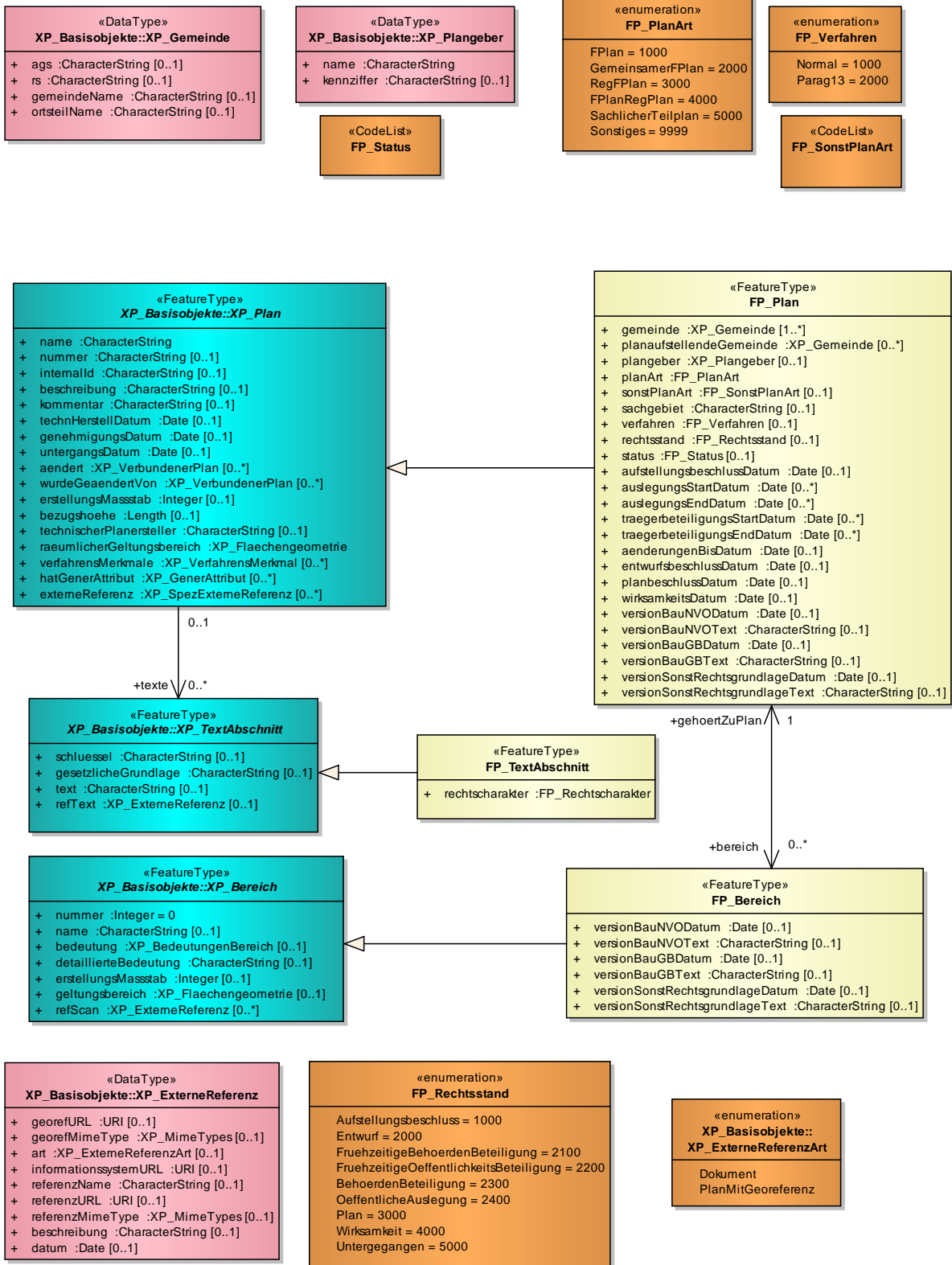

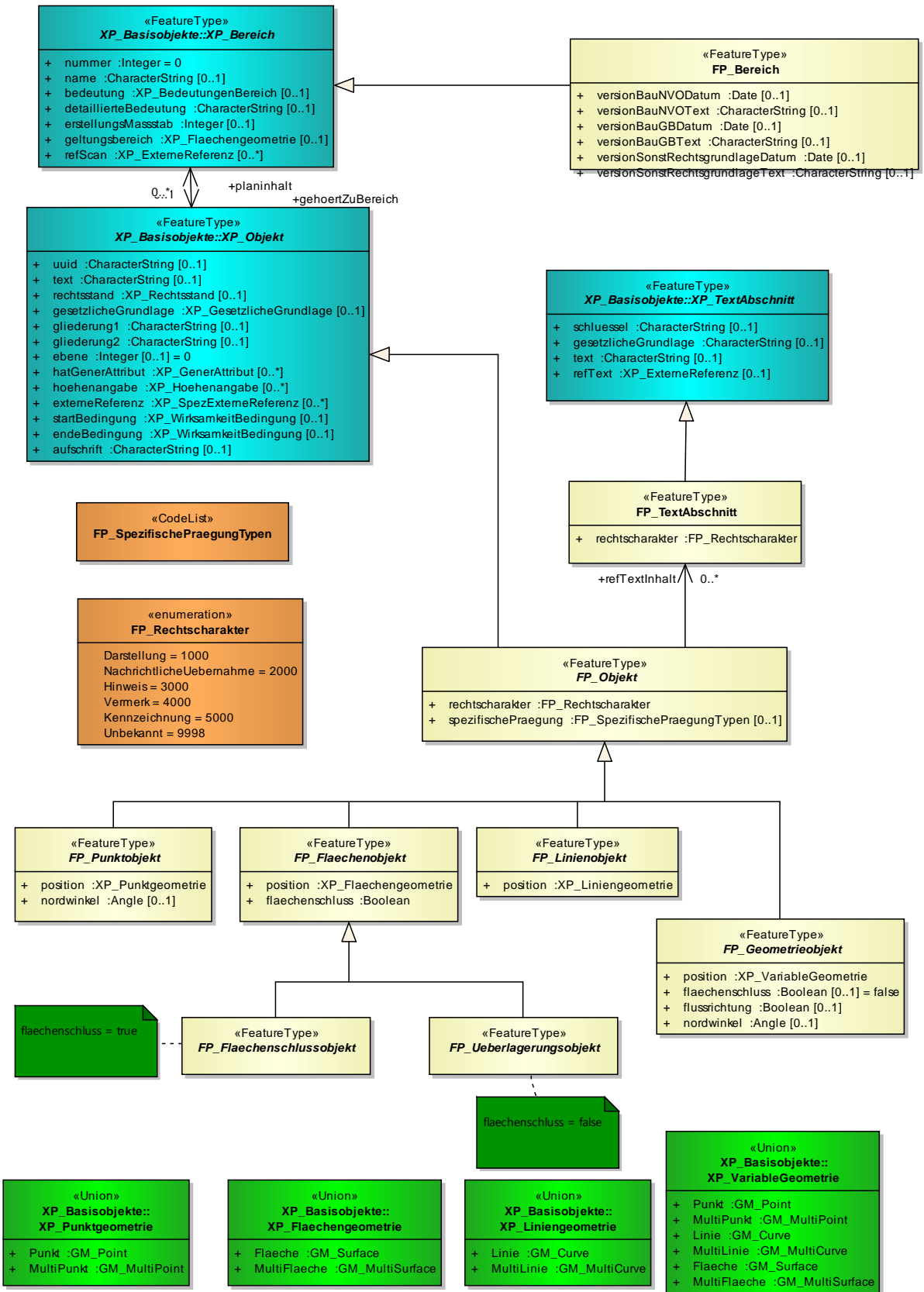

1.3.2 FP_Aufschuettung_Abgrabung_Bodenschaetze

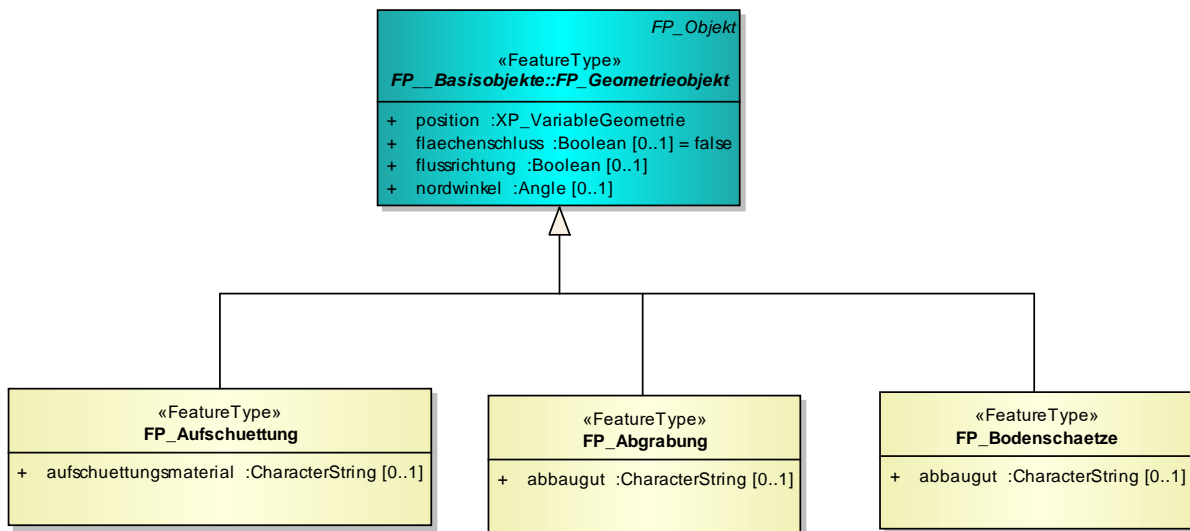

1.3.3 FP_Bebauung

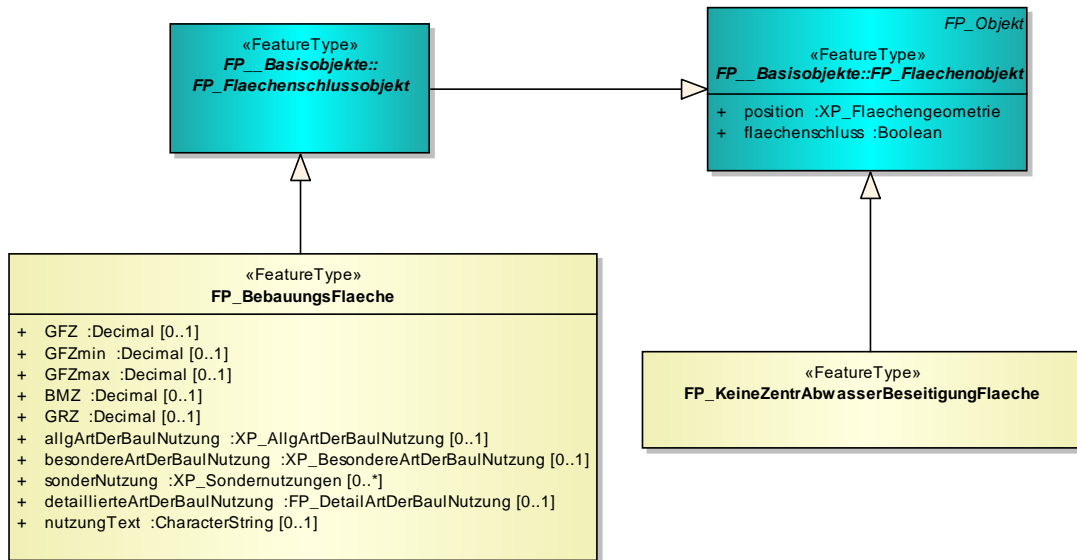

«enumeration» XP_Enumerationen:: XP_AllgArtDerBaulNutzung
WohnBauflaeche = 1000
GemischteBauflaeche = 2000
GewerblicheBauflaeche = 3000
SonderBauflaeche = 4000
SonstigeBauflaeche = 9999

«CodeList» FP_DetailArtDerBaulNutzung
--

«enumeration» XP_Enumerationen:: XP_BesondereArtDerBaulNutzung
Kleinsiedlungsgebiet = 1000
ReinesWohngebiet = 1100
AllgWohngebiet = 1200
BesonderesWohngebiet = 1300
Dorfgebiet = 1400
Mischgebiet = 1500
UrbanesGebiet = 1550
Kerngebiet = 1600
Gewerbegebiet = 1700
Industriegebiet = 1800
SondergebietErholung = 2000
SondergebietSonst = 2100
Wochenendhausgebiet = 3000
Sondergebiet = 4000
SonstigesGebiet = 9999

«enumeration» XP_Enumerationen:: XP_Sondernutzungen
Wochenendhausgebiet = 1000
Ferienhausgebiet = 1100
Campingplatzgebiet = 1200
Kurgebiet = 1300
SonstSondergebietErholung = 1400
Einzelhandelsgebiet = 1500
GrossflaechigerEinzelhandel = 1600
Ladengebiet = 16000
Einkaufszentrum = 16001
SonstGrossfEinzelhandel = 16002
Verkehrsuebungsplatz = 1700
Hafengebiet = 1800
SondergebietEneuerbareEnergie = 1900
SondergebietMilitaer = 2000
SondergebietLandwirtschaft = 2100
SondergebietSport = 2200
SondergebietGesundheitSoziales = 2300
Klinikgebiet = 23000
Golfplatz = 2400
SondergebietKultur = 2500
SondergebietTourismus = 2600
SondergebietBueroUndVerwaltung = 2700
SondergebietJustiz = 2720
SondergebietHochschuleForschung = 2800
SondergebietMesse = 2900
SondergebietAndereNutzungen = 9999

1.3.4 FP_Gemeinbedarf_Spiel_und_Sportanlagen

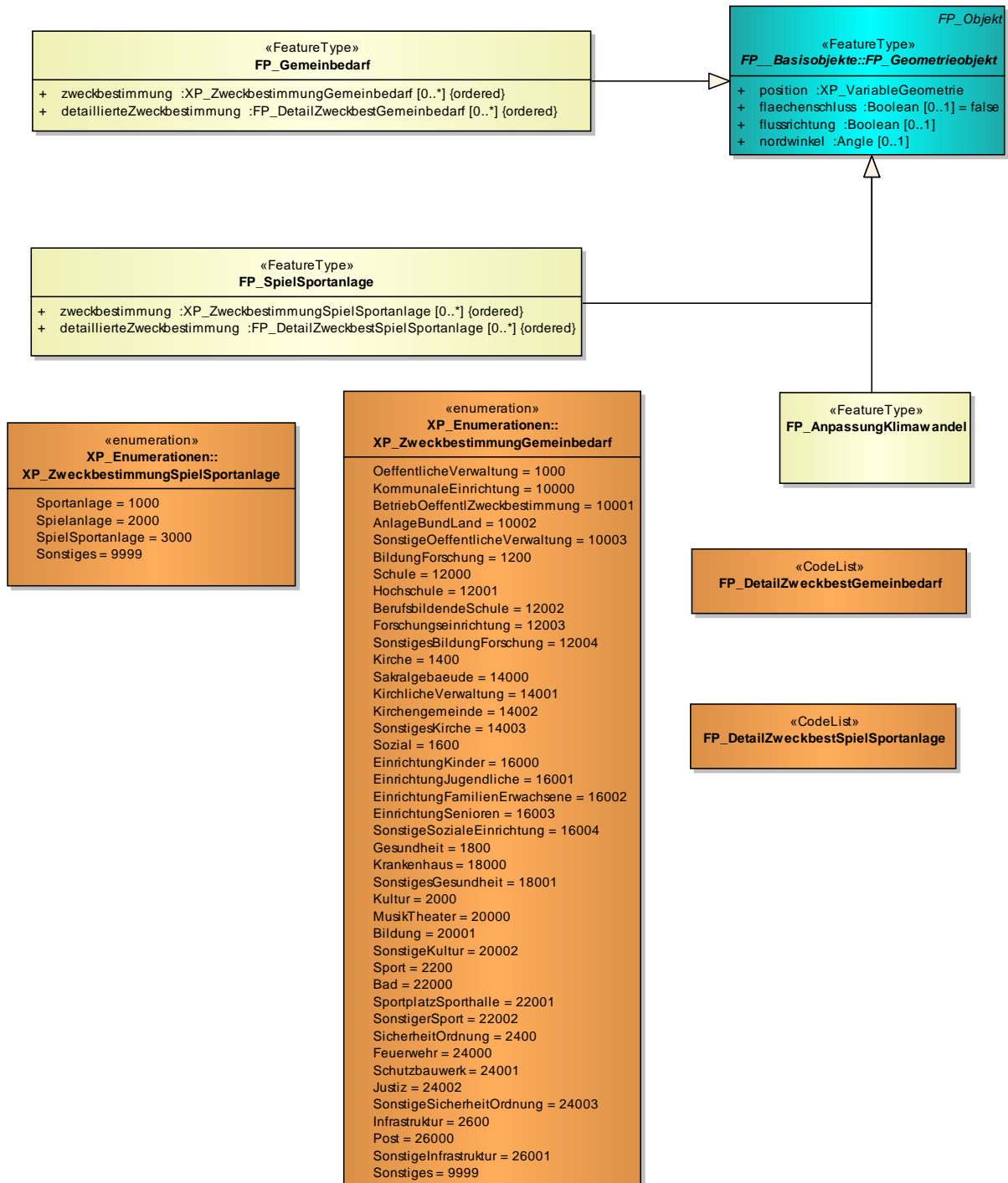

1.3.5 FP_Landwirtschaft_Wald_und_Gruen

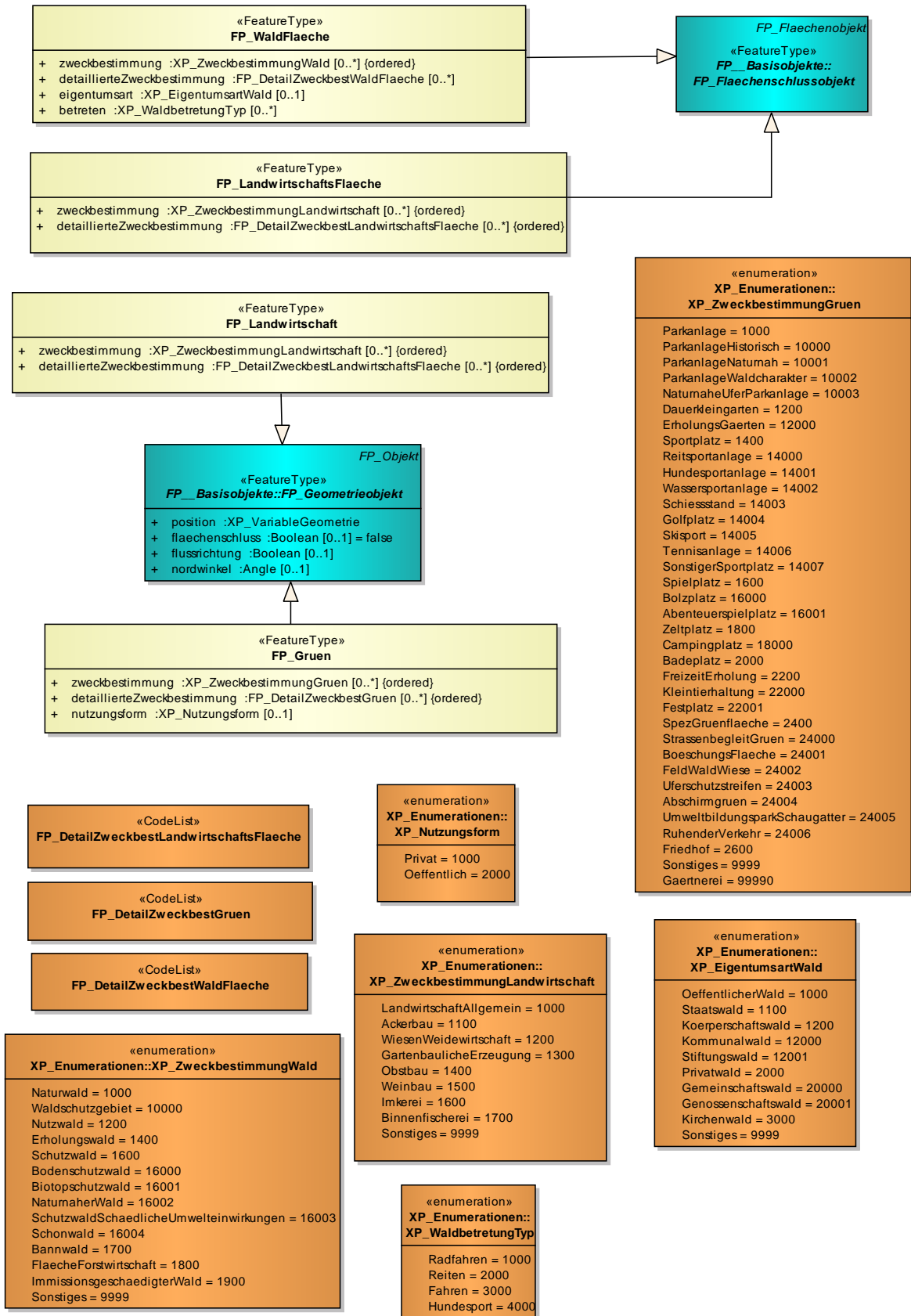

1.3.6 FP_Naturschutz

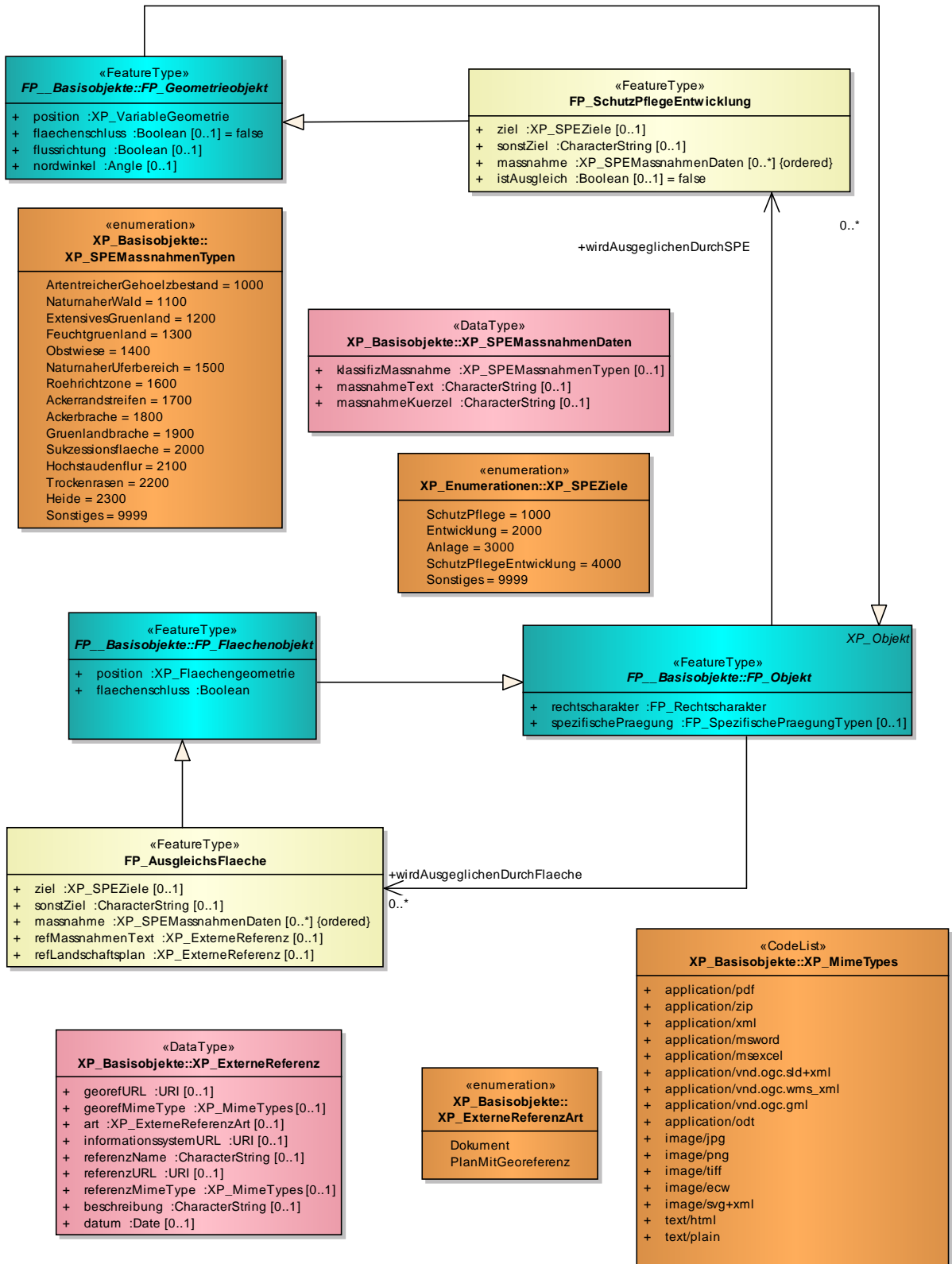

1.3.7 FP_Sonstiges

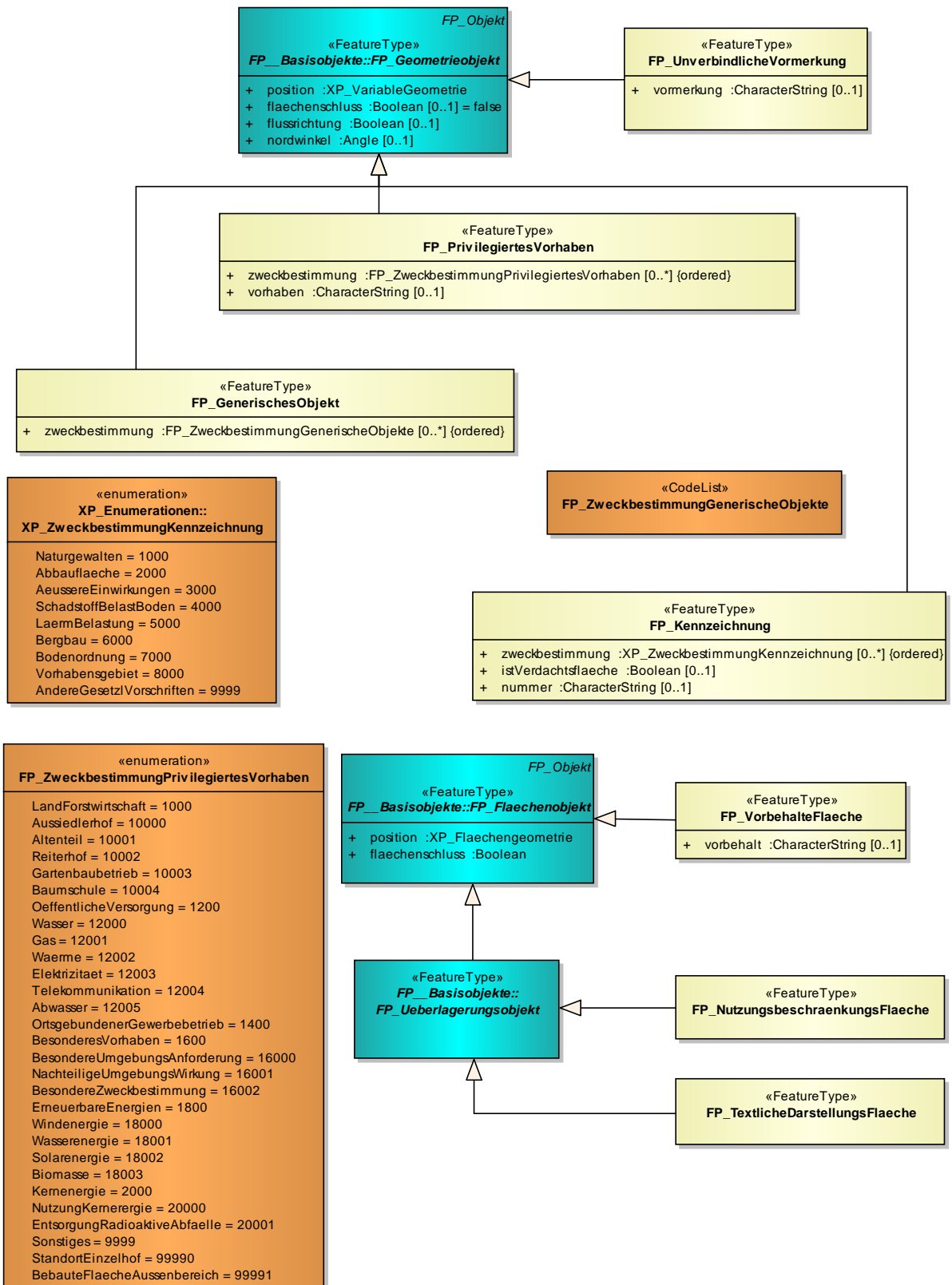

1.3.8 FP_Ver_und_Entsorgung

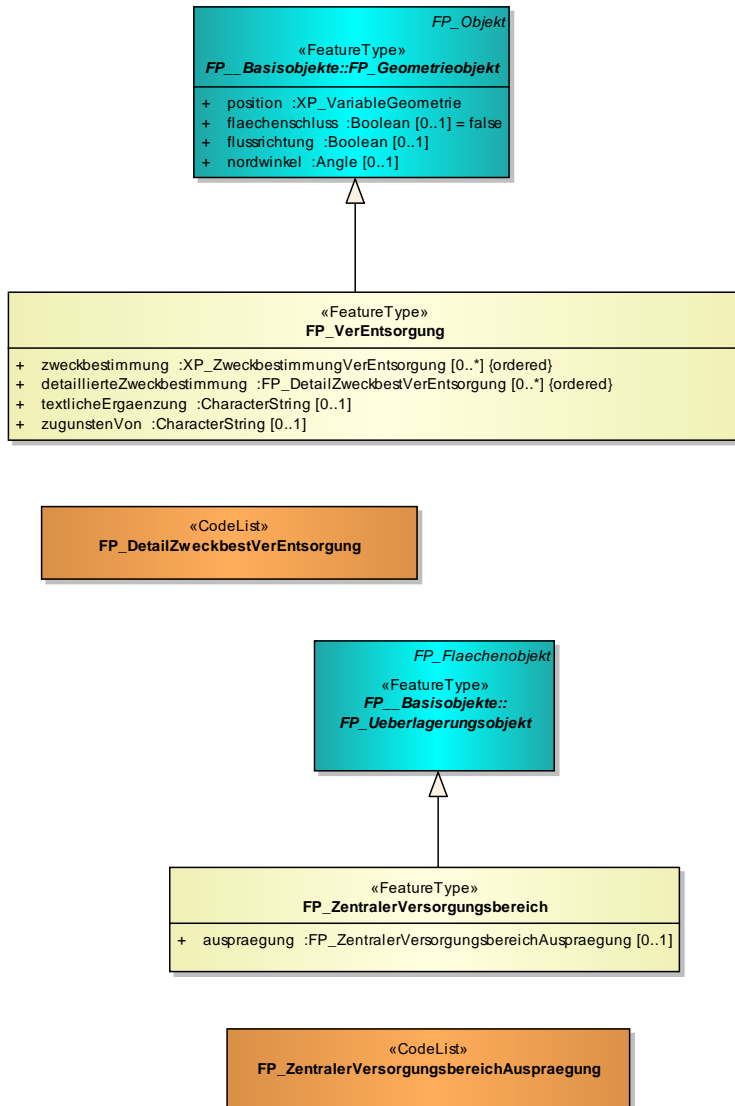

«enumeration» XP_Enumerationen:: XP_ZweckbestimmungVerEntsorgung
Elektrizitaet = 1000
Hochspannungsleitung = 10000
Trafostationsumspannwerk = 10001
Solkraftwerk = 10002
Windkraftwerk = 10003
Geothermiekraftwerk = 10004
Elektrizitaetswerk = 10005
Wasserkraftwerk = 10006
Biomassekraftwerk = 10007
Kabelleitung = 10008
Niederspannungsleitung = 10009
Leitungsmast = 100010
Gas = 1200
Ferngasleitung = 12000
Gaswerk = 12001
Gasbehaelter = 12002
Gasdruckregler = 12003
Gasstation = 12004
Gasleitung = 12005
Erdoel = 1300
Erdoelleitung = 13000
Bohrstelle = 13001
Erdoelpumstation = 13002
Oeltank = 13003
Waermeversorgung = 1400
Blockheizkraftwerk = 14000
Fernwaermeleitung = 14001
Fernheizwerk = 14002
Wasser = 1600
Wasserwerk = 16000
Wasserleitung = 16001
Wasserspeicher = 16002
Brunnen = 16003
Pumpwerk = 16004
Quelle = 16005
Abwasser = 1800
Abwasserleitung = 18000
Abwasserueckhaltebecken = 18001
Abwasserpumpwerk = 18002
Klaeranlage = 18003
AnlageKlaerschamm = 18004
SonstigeAbwasserBehandlungsanlage = 18005
SalzOderSoleleitungen = 18006
Regenwasser = 2000
Regenwasserueckhaltebecken = 20000
Niederschlagswasserleitung = 20001
Abfallentsorgung = 2200
Muellumladestation = 22000
Muellbeseitigungsanlage = 22001
Muellsortieranlage = 22002
Recyclinghof = 22003
Ablagerung = 2400
Erdaushubdeponie = 24000
Bauschuttdeponie = 24001
Hausmuelldeponie = 24002
Sondermuelldeponie = 24003
StillgelegteDeponie = 24004
RekultivierteDeponie = 24005
Telekommunikation = 2600
Femmeldeanlage = 26000
Mobilfunkanlage = 26001
Femmeldekabel = 26002
ErneuerbareEnergien = 2800
KraftWaermeKopplung = 3000
Sonstiges = 9999
Produktenleitung = 99990

1.3.9 FP_Verkehr

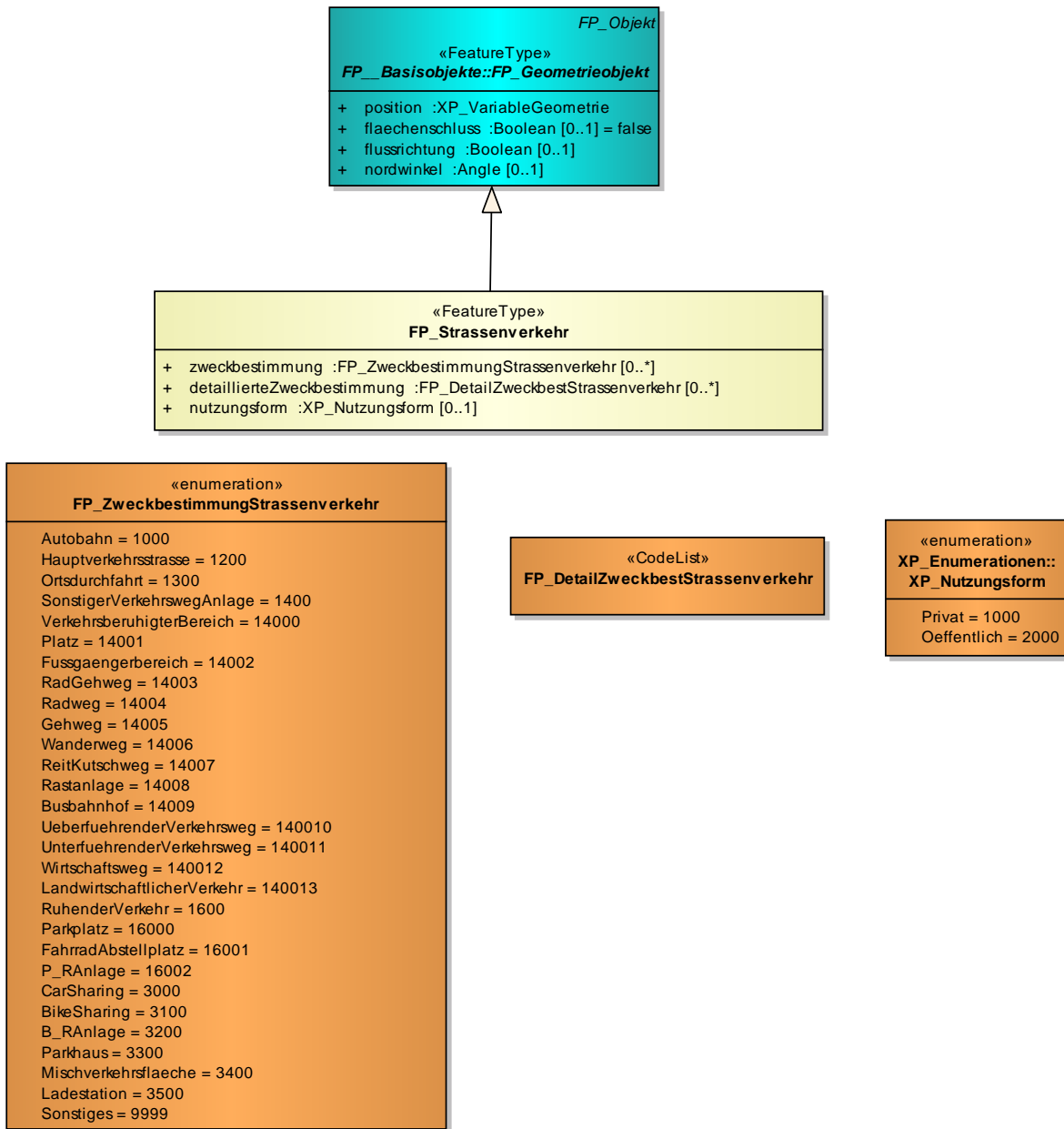

1.3.10 FP_Wasser

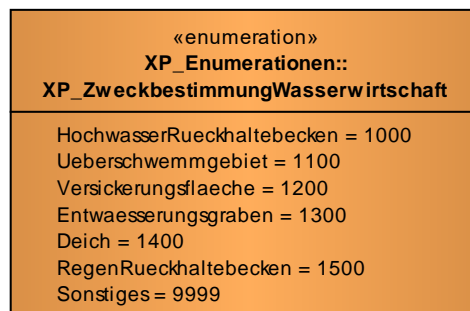
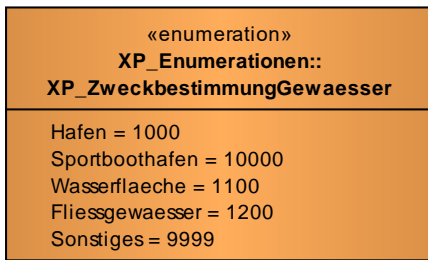
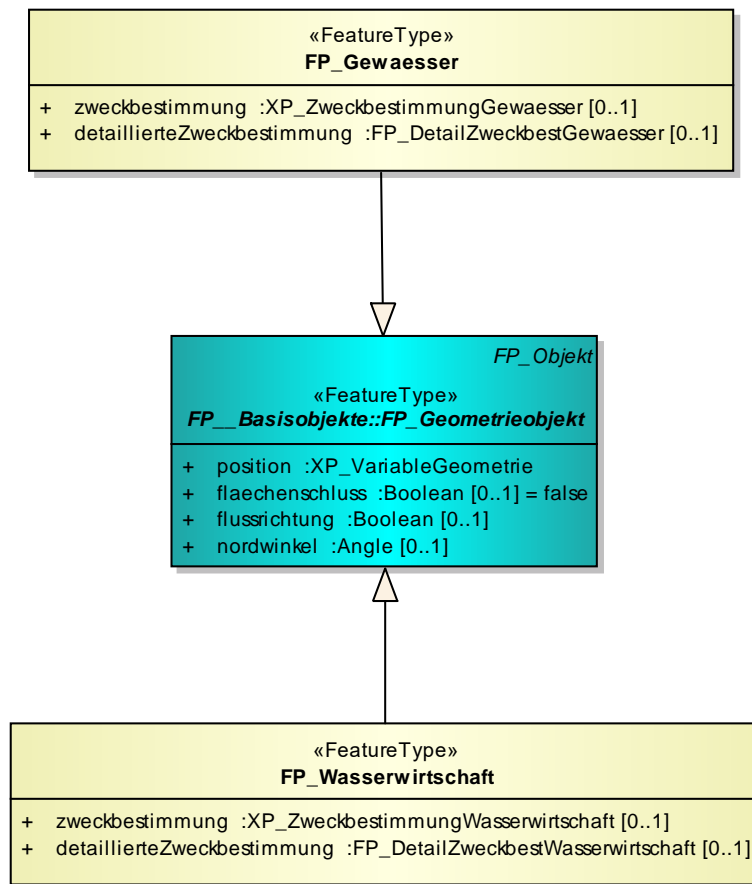

1.4 Raumordnungsplan

«Leaf»
RP_Freiraumstruktur

- + RP_Bodenschutz
- + RP_Erholung
- + RP_ErneuerbareEnergie
- + RP_Forstwirtschaft
- + RP_Freiraum
- + RP_Gewaesser
- + RP_GruenzugGruenzaesur
- + RP_Hochwasserschutz
- + RP_Klimaschutz
- + RP_Kulturlandschaft
- + RP_Landwirtschaft
- + RP_NaturLandschaft
- + RP_NaturschutzrechtlichesSchutzgebiet
- + RP_RadwegWanderweg
- + RP_Rohstoff
- + RP_SonstigerFreiraumschutz
- + RP_Sportanlage
- + RP_Wasserschutz
- + RP_BergbauFolgenutzung
- + RP_BergbauplanungTypen
- + RP_BesondereTourismusErholungTypen
- + RP_BodenschatzTiefen
- + RP_BodenschutzTypen
- + RP_ErholungTypen
- + RP_ErneuerbareEnergieTypen
- + RP_ForstwirtschaftTypen
- + RP_HochwasserschutzTypen
- + RP_KulturlandschaftTypen
- + RP_LandwirtschaftTypen
- + RP_KlimaschutzTypen
- + RP_NaturLandschaftTypen
- + RP_RadwegWanderwegTypen
- + RP_RohstoffTypen
- + RP_SportanlageTypen
- + RP_TourismusTypen
- + RP_WasserschutzTypen
- + RP_WasserschutzZonen
- + RP_ZaesurTypen
- + RP_Zeitstufen

«Leaf»
RP_Basisobjekte

- + RP_Art
- + RP_Bedeutsamkeit
- + RP_Bereich
- + RP_GebietsTyp
- + RP_Geometrieobjekt
- + RP_Legendenobjekt
- + RP_Objekt
- + RP_Plan
- + RP_Rechtscharakter
- + RP_Rechtsstand
- + RP_SonstPlanArt
- + RP_Status
- + RP_TextAbschnitt
- + RP_Verfahren

«Leaf»
RP_Infrastruktur

- + RP_AbfallentsorgungTypen
- + RP_AbfallTypen
- + RP_AbwasserTypen
- + RP_BesondererSchienenverkehrTypen
- + RP_BesondererStrassenverkehrTypen
- + RP_Energieversorgung
- + RP_EnergieversorgungTypen
- + RP_Entsorgung
- + RP_Kommunikation
- + RP_KommunikationTypen
- + RP_LaemschutzBauschutz
- + RP_LaemschutzTypen
- + RP_Luftverkehr
- + RP_LuftverkehrTypen
- + RP_PrimaerenergieTypen
- + RP_Schienenverkehr
- + RP_SchienenverkehrTypen
- + RP_SonstigeInfrastruktur
- + RP_SonstVerkehr
- + RP_SonstVerkehrTypen
- + RP_SozialeInfrastruktur
- + RP_SozialeInfrastrukturTypen
- + RP_SpannungTypen
- + RP_Strassenverkehr
- + RP_StrassenverkehrTypen
- + RP_Verkehr
- + RP_VerkehrStatus
- + RP_VerkehrTypen
- + RP_Wasserverkehr
- + RP_WasserverkehrTypen
- + RP_Wasserwirtschaft
- + RP_WasserwirtschaftTypen

«Leaf»
RP_Siedlungsstruktur

- + RP_Achse
- + RP_AchsenTypen
- + RP_BesondereRaumkategorieTypen
- + RP_Einzelhandel
- + RP_EinzelhandelTypen
- + RP_Funktionszuweisung
- + RP_FunktionszuweisungTypen
- + RP_IndustrieGewerbe
- + RP_IndustrieGewerbeTypen
- + RP_Raumkategorie
- + RP_RaumkategorieTypen
- + RP_Siedlung
- + RP_SonstigerSiedlungsbereich
- + RP_Sperrgebiet
- + RP_SperrgebietTypen
- + RP_WohnenSiedlung
- + RP_WohnenSiedlungTypen
- + RP_ZentralerOrt
- + RP_ZentralerOrtSonstigeTypen
- + RP_ZentralerOrtTypen

«Leaf»
RP_Sonstiges

- + RP_GenerischesObjekt
- + RP_GenerischesObjektTypen
- + RP_Grenze
- + RP_Planungsraum
- + RP_SonstGrenzeTypen
- + RP_SpezifischeGrenzeTypen

1.4.1 RP_Basisobjekte

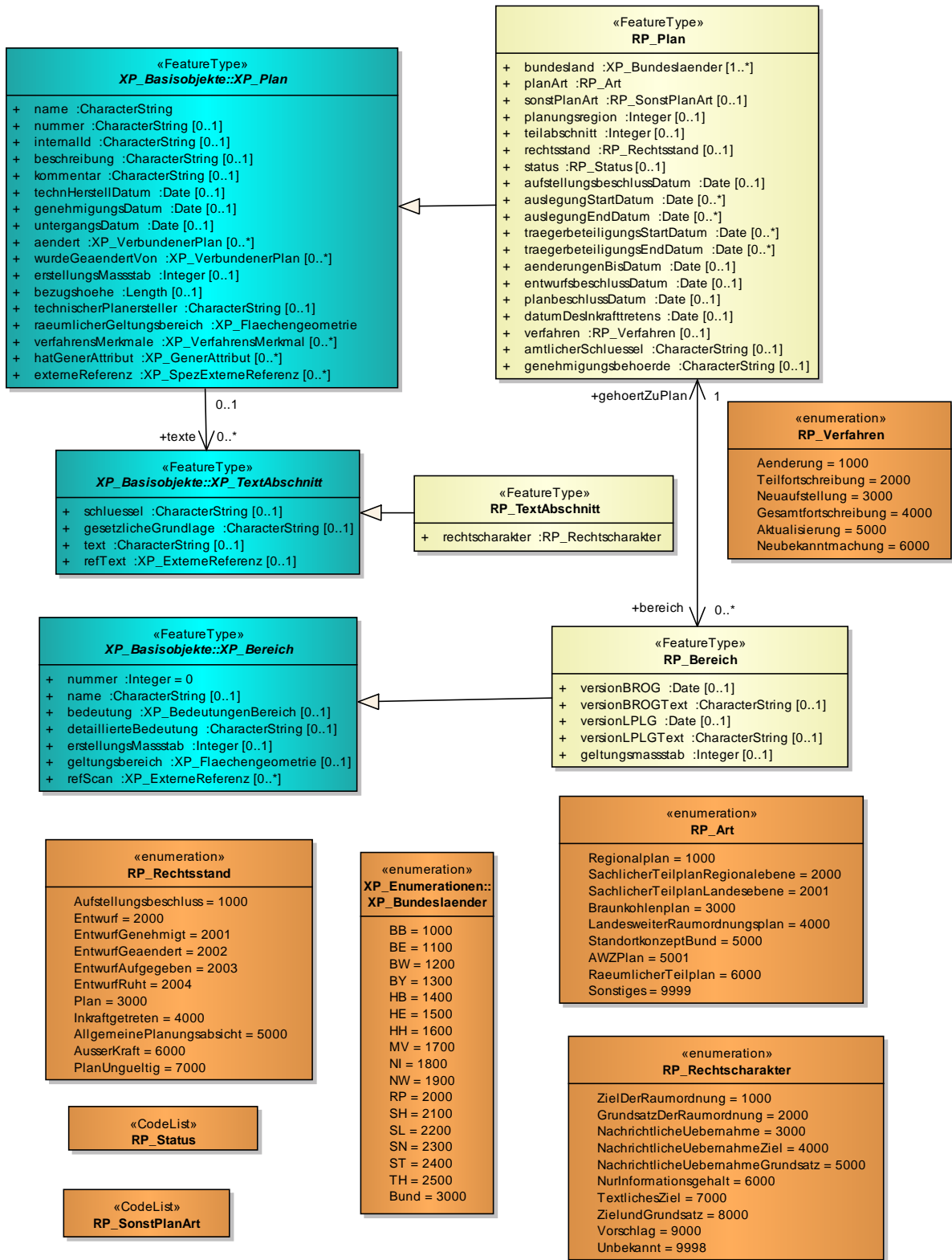

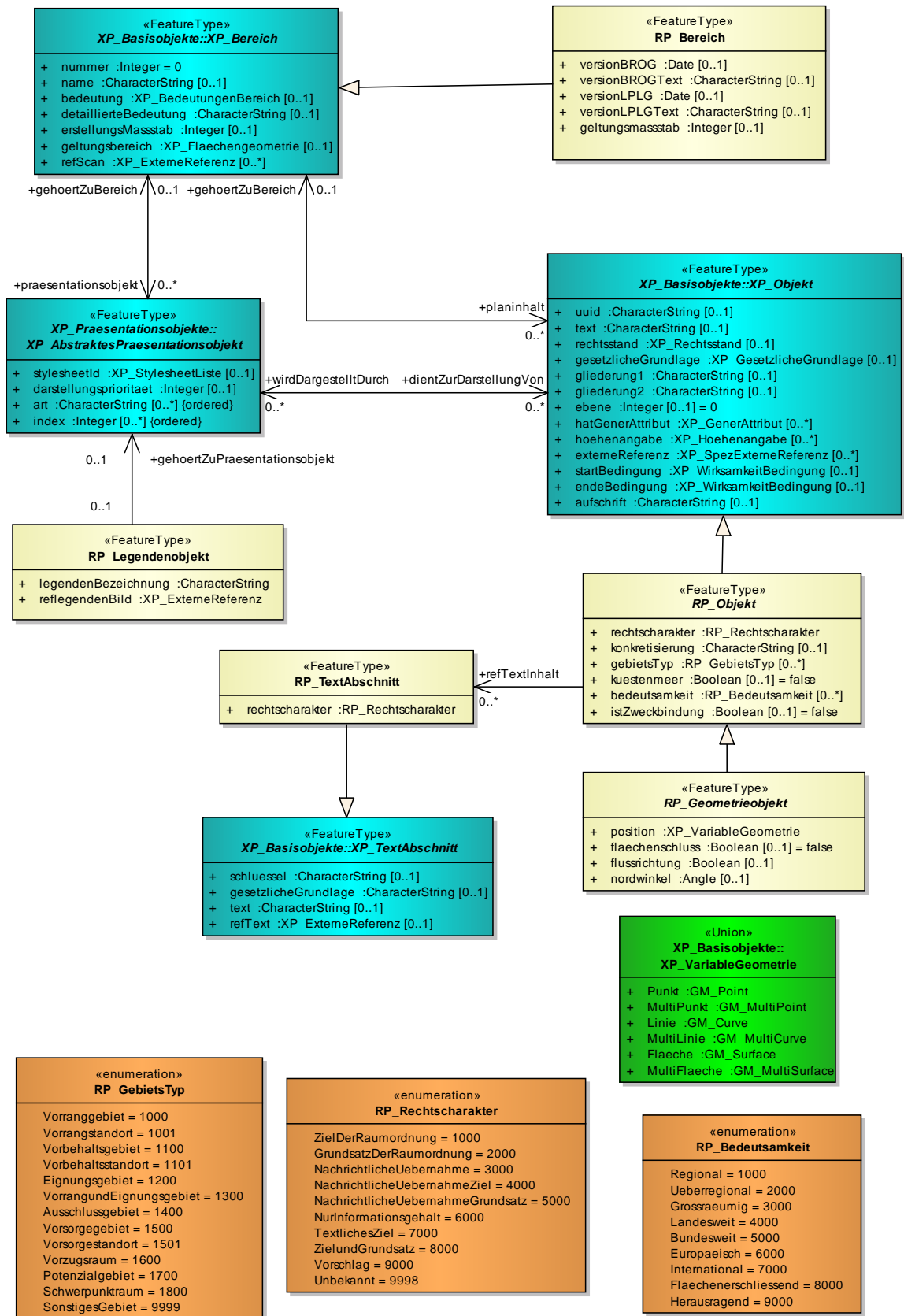

1.4.2 RP_Freiraumstruktur

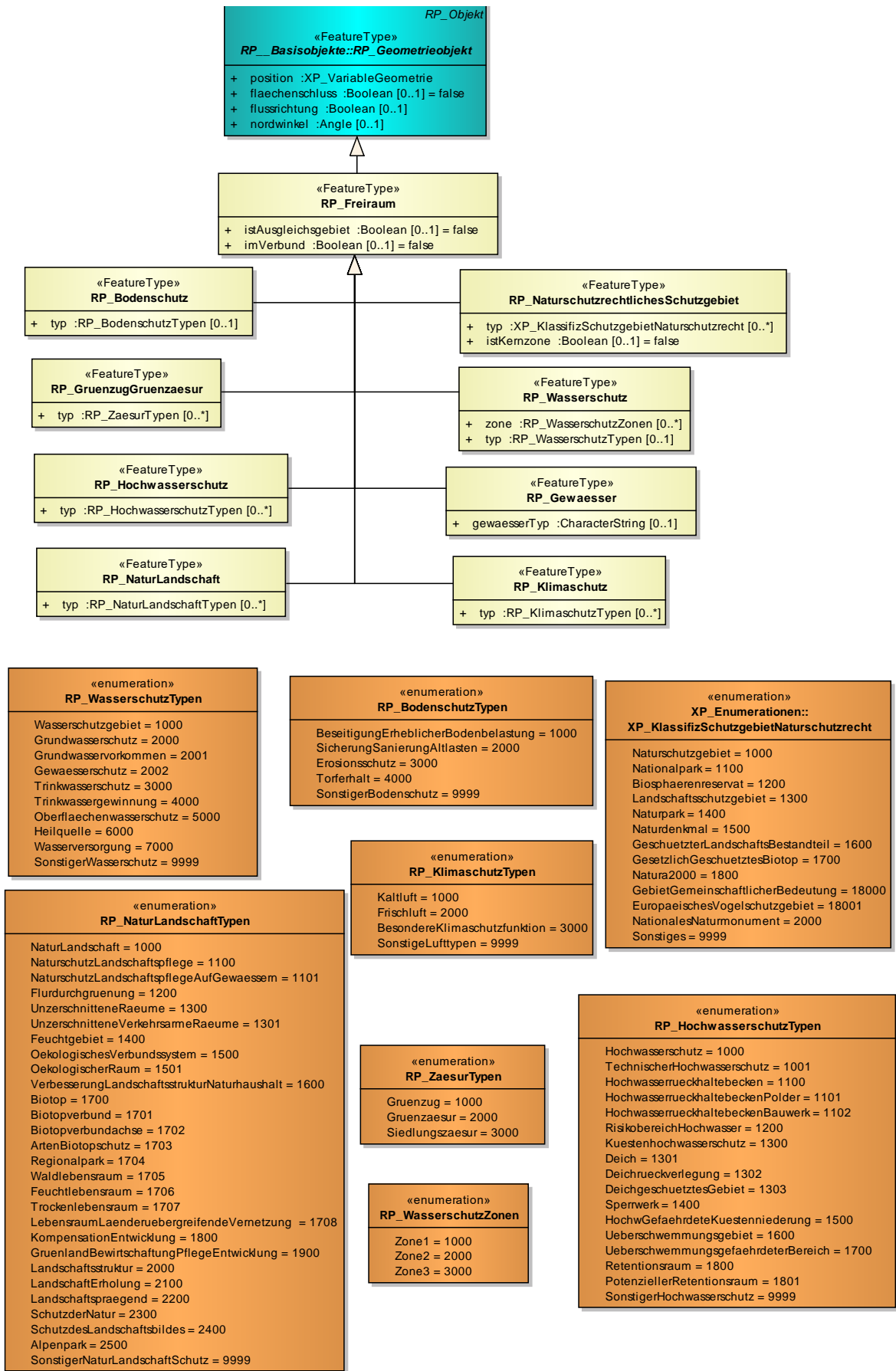

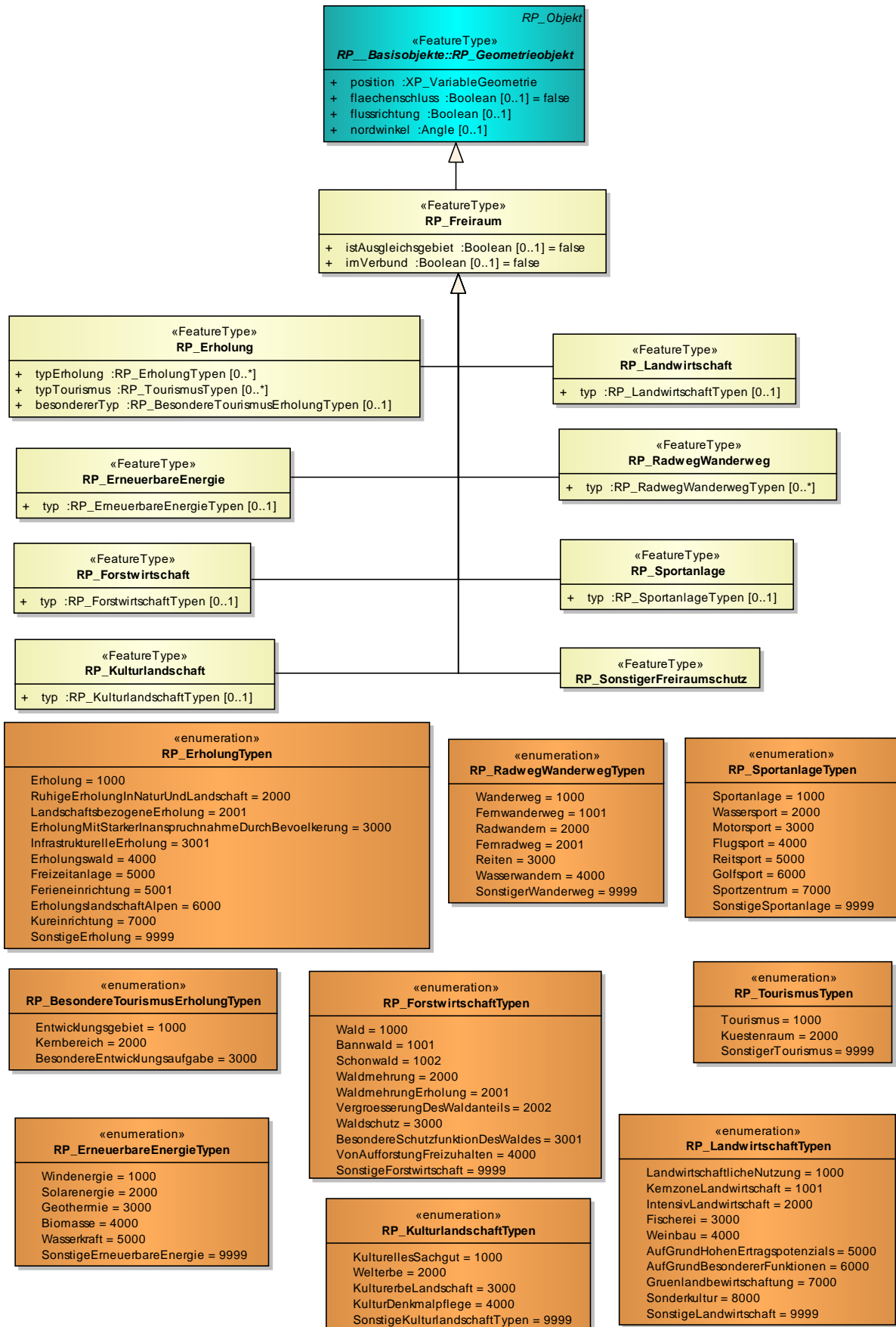

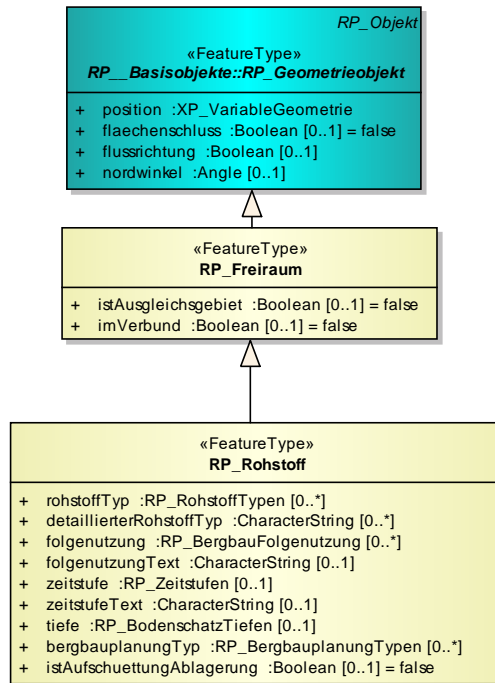

«enumeration» RP_Zeitstufen
Zeitstufe1 = 1000
Zeitstufe2 = 2000

«enumeration» RP_BodenschatzTiefen
Oberflaechennah = 1000
Tiefliegend = 2000

«enumeration» RP_BergbauFolgenutzung
Landwirtschaft = 1000
Forstwirtschaft = 2000
Gruenlandbewirtschaftung = 3000
NaturLandschaft = 4000
Naturschutz = 5000
Erholung = 6000
Gewaesser = 7000
Verkehr = 8000
Altbergbau = 9000
SonstigeNutzung = 9999

«enumeration» RP_BergbauplanungTypen
Lagerstaette = 1000
Sicherung = 1100
Gewinnung = 1200
Abbau = 1300
Sicherheitszone = 1400
AnlageEinnrichtungBergbau = 1500
Halde = 1600
Sanierungsflaeche = 1700
AnsiedlungUmsiedlung = 1800
Bergbaufolgelandchaft = 1900
SonstigeBergbauplanung = 9999

«enumeration» RP_RohstoffTypen
Anhydritstein = 1000
Baryt = 1100
BasaltDiabas = 1200
Bentonit = 1300
Blaehton = 1400
Braunkohle = 1500
Buntsandstein = 1600
Dekostein = 1700
Diorit = 1800
Dolomitstein = 1900
Erdgas = 2000
Erdoel = 2100
Erz = 2200
Feldspat = 2300
Festgestein = 2400
Flussspat = 2500
Gangquarz = 2600
Gipsstein = 2700
Gneis = 2800
Granit = 2900
Grauwacke = 3000
Hartgestein = 3100
KalkKalkuffKreide = 3200
Kalkmergelstein = 3300
Kalkstein = 3400
Kaolin = 3500
Karbonatgestein = 3600
Kies = 3700
Kieselgur = 3800
KieshaltigerSand = 3900
KiesSand = 4000
Klei = 4100
Kristallin = 4200
Kupfer = 4300
Lehm = 4400
Marmor = 4500
Mergel = 4600
Mergelstein = 4700
MikrogranitGranitporphyr = 4800
Monzonit = 4900
Muschelkalk = 5000
Naturstein = 5100
Naturwerkstein = 5200
Oelschiefer = 5300
Pegmatitsand = 5400
Quarzit = 5500
Quarzsand = 5600
Rhyolith = 5700
RhyolithQuarzporphyr = 5800
Salz = 5900
Sand = 6000
Sandstein = 6100
Spezialton = 6200
SteineundErden = 6300
Steinkohle = 6400
Ton = 6500
Tonstein = 6600
Torf = 6700
TuffBimsstein = 6800
Uran = 6900
Vulkanit = 7000
Werkstein = 7100
Andesit = 7200
Fomsand = 7300
Gabbro = 7400
MikrodioritKuselit = 7500
Sonstiges = 9999

1.4.3 RP_Infrastruktur

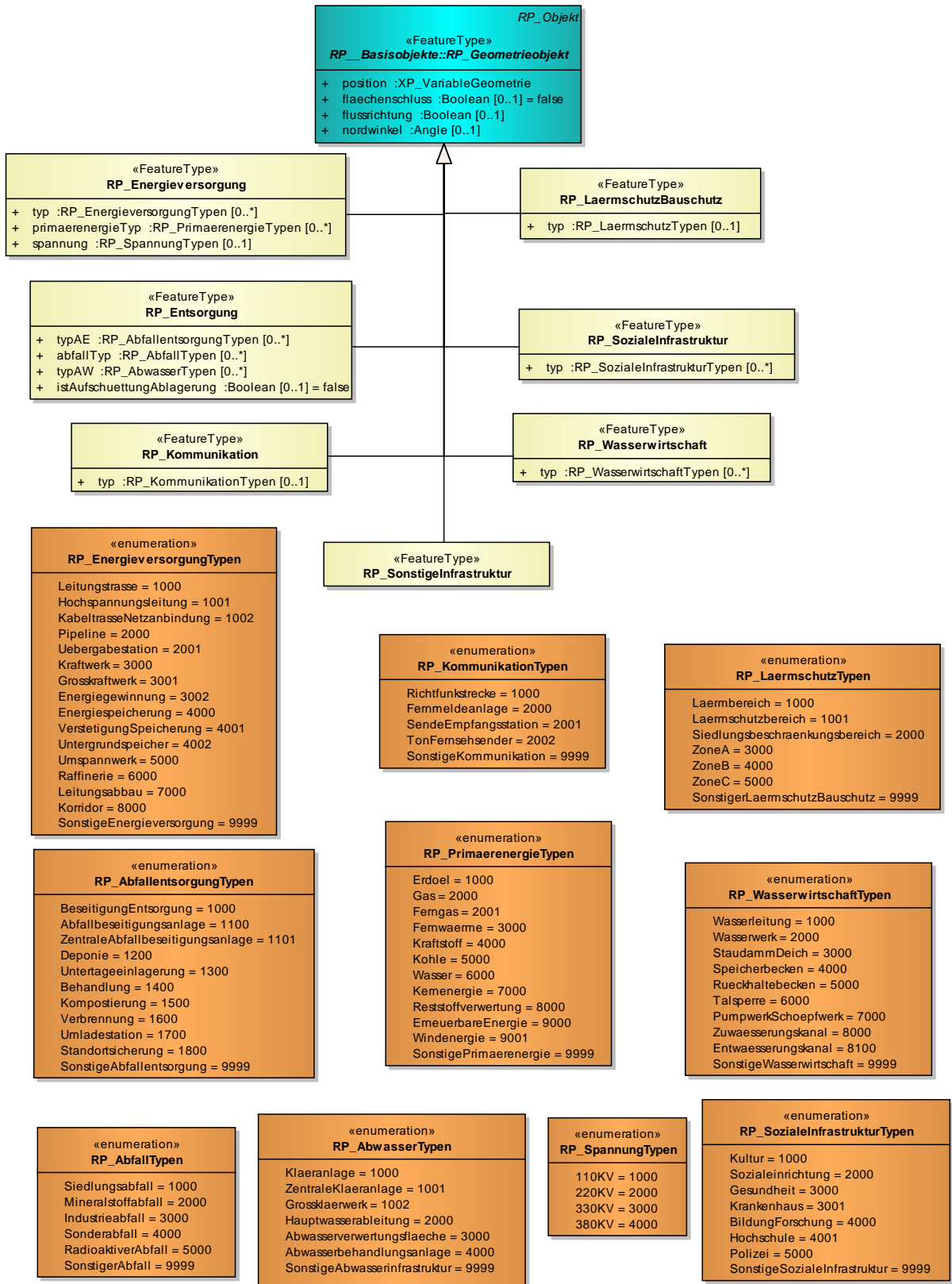

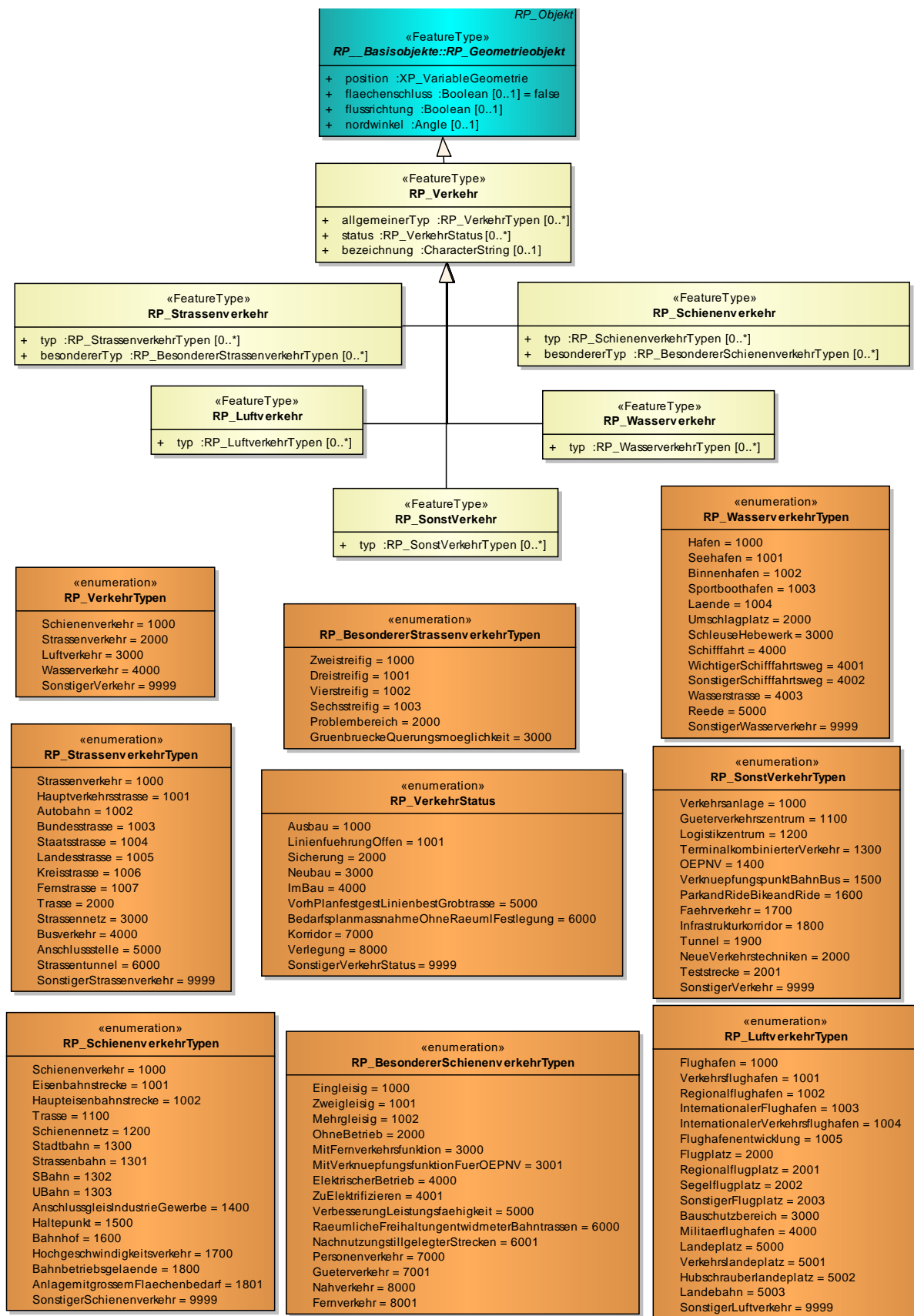

1.4.4 RP_Siedlungsstruktur

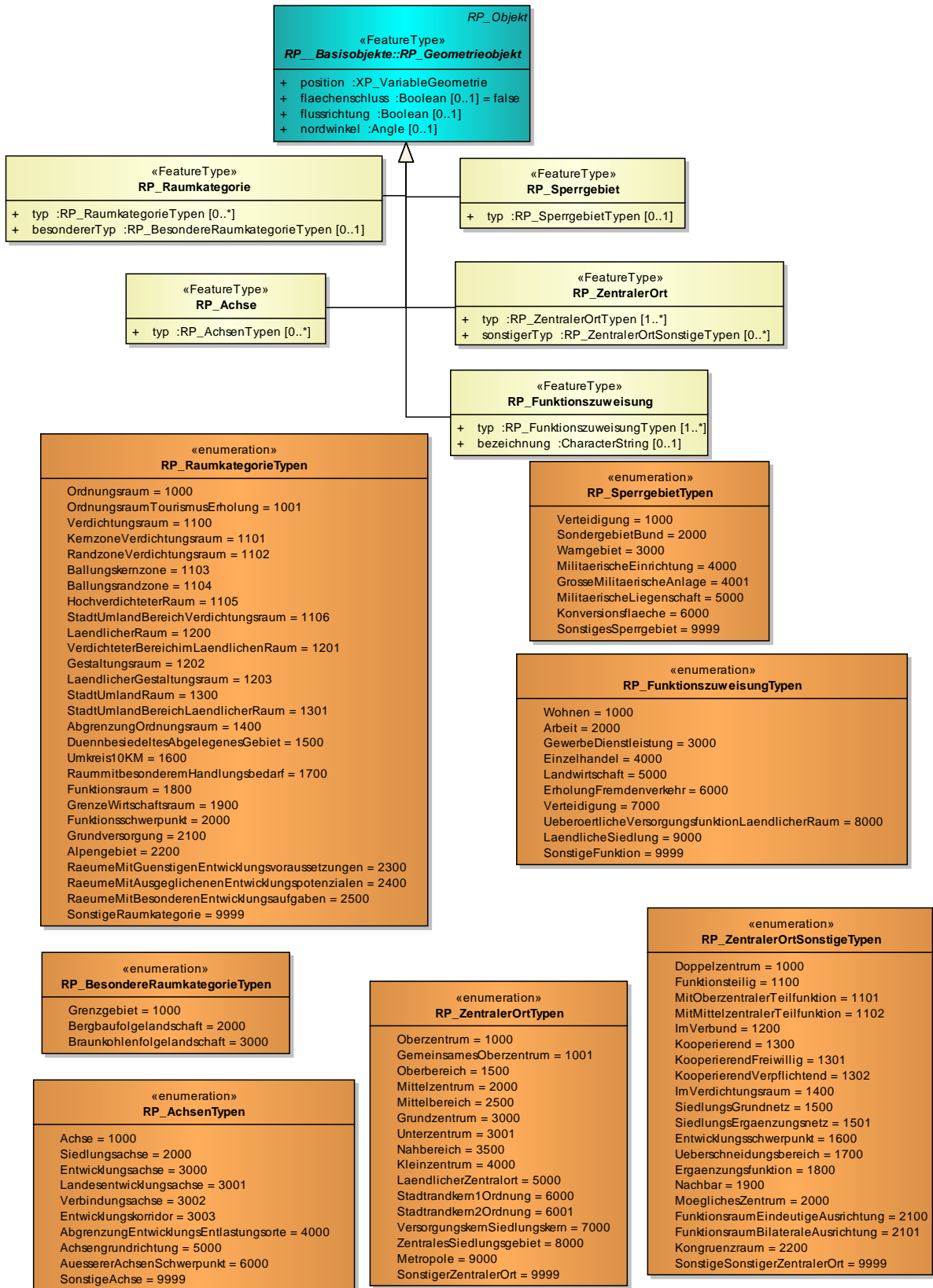

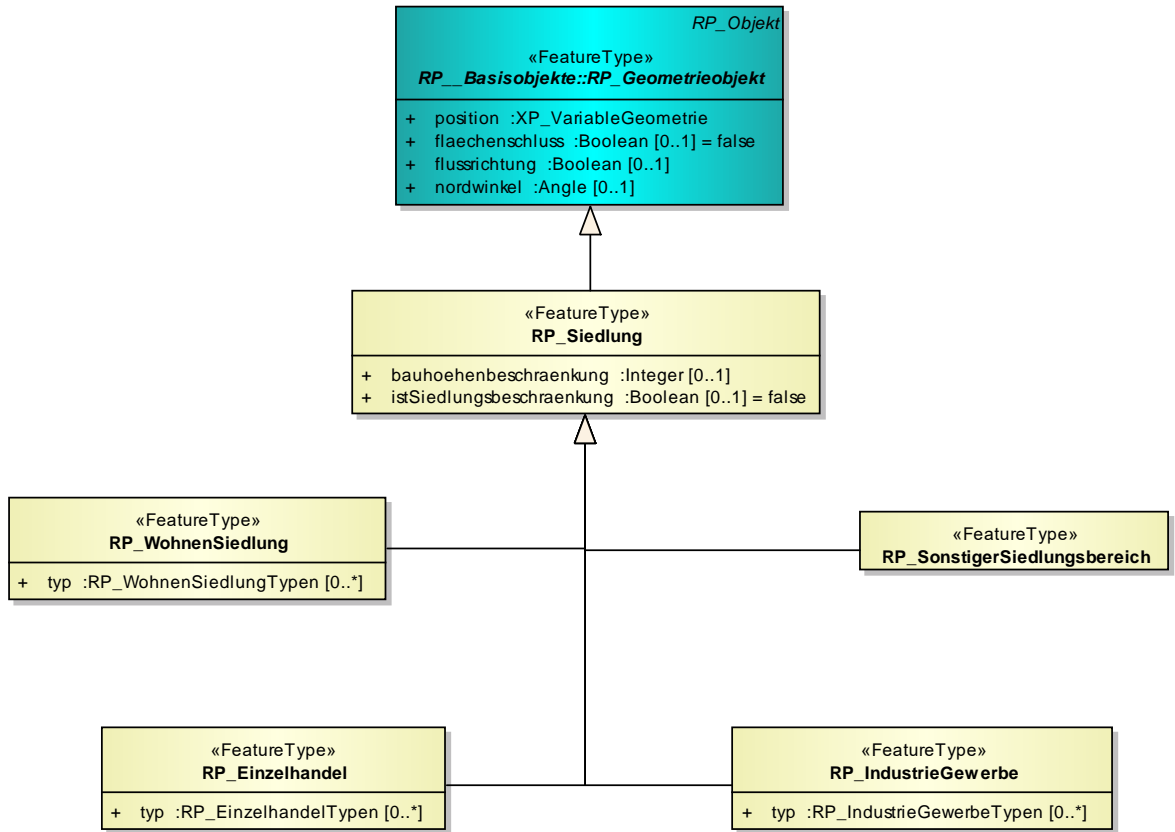

«enumeration»
RP_WohnenSiedlungTypen

Wohnen = 1000
Baugebietsgrenze = 2000
Siedlungsgebiet = 3000
Siedlungsschwerpunkt = 3001
Siedlungsentwicklung = 3002
Siedlungsbeschraenkung = 3003
Siedlungsnutzung = 3004
SicherungEntwicklungWohnstaetten = 4000
AllgemeinerSiedlungsbereichASB = 5000
SonstigeWohnenSiedlung = 9999

«enumeration»
RP_IndustrieGewerbeTypen

Industrie = 1000
IndustrielleAnlage = 1001
Gewerbe = 2000
GewerblicherBereich = 2001
Gewerbepark = 2002
DienstleistungGewerbeZentrum = 2003
GewerbeIndustrie = 3000
BedeutsamerEntwicklungsstandortGewerbeIndustrie = 3001
SicherungundEntwicklungvonArbeitsstaetten = 4000
FlaechenintensivesGrossvorhaben = 5000
BetriebsanlageBergbau = 6000
HafenorientierteWirtschaftlicheAnlage = 7000
TankRastanlage = 8000
BereichFuerGewerblicheUndIndustrielleNutzungGIB = 9000
SonstigeIndustrieGewerbe = 9999

«enumeration»
RP_EinzelhandelTypen

Einzelhandel = 1000
ZentralerVersorgungsbereich = 2000
ZentralerEinkaufsbereich = 3000
ZentrenrelevantesGrossprojekt = 4000
NichtzentrenrelevantesGrossprojekt = 5000
GrossflaechigerEinzelhandel = 6000
Fachmarktstandort = 7000
Ergaenzungsstandort = 8000
StaedtischerKernbereich = 9000
SonstigerEinzelhandel = 9999

1.4.5 RP_Sonstiges

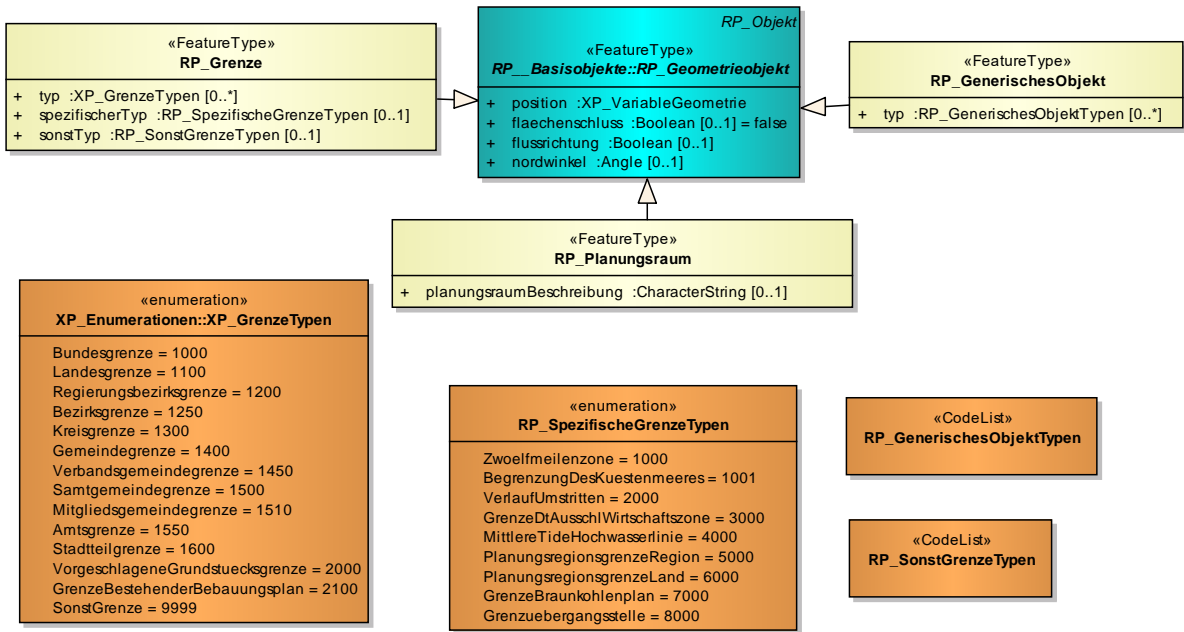

1.5 Landschaftsplan_Kernmodell



1.5.1 LP_Basisobjekte

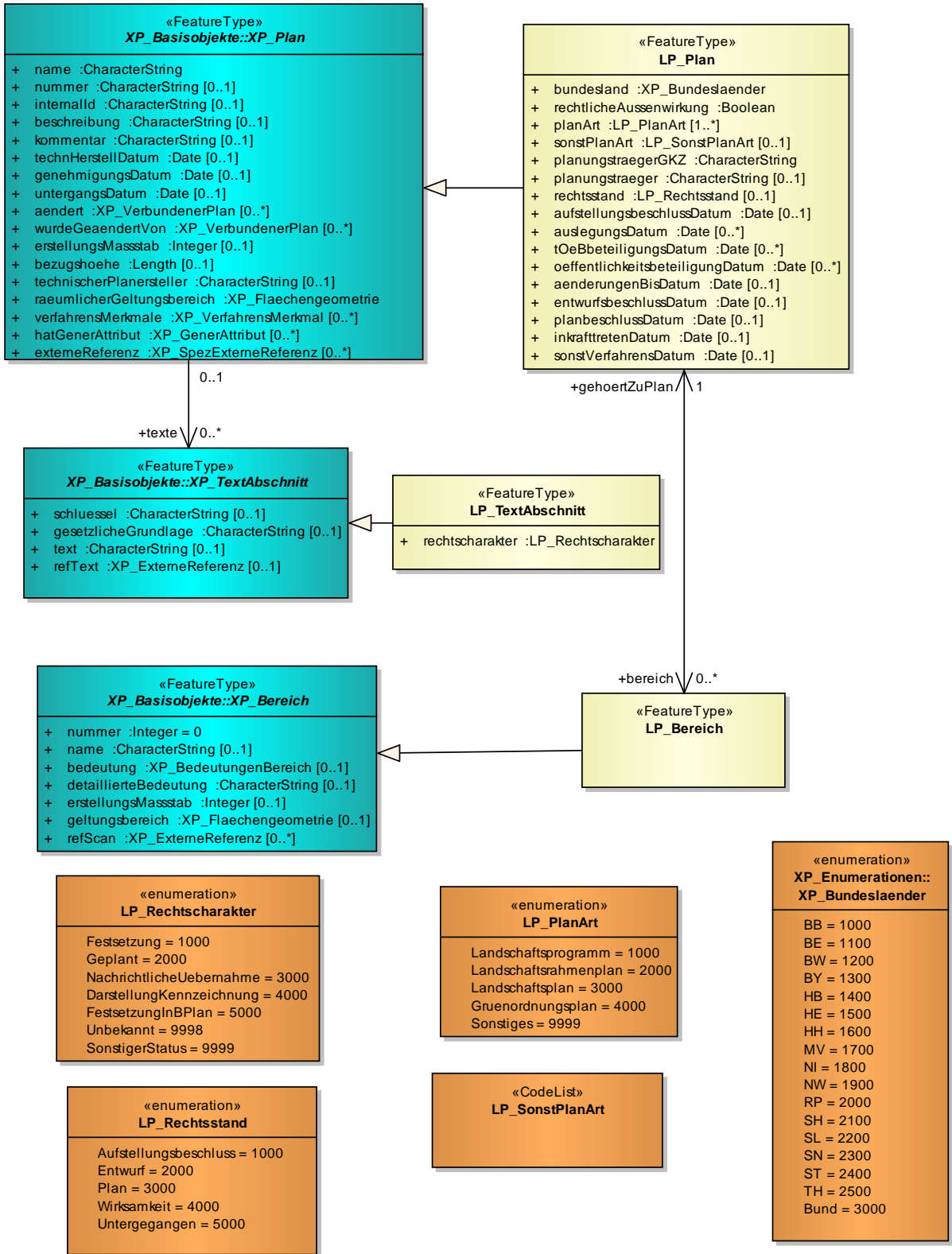

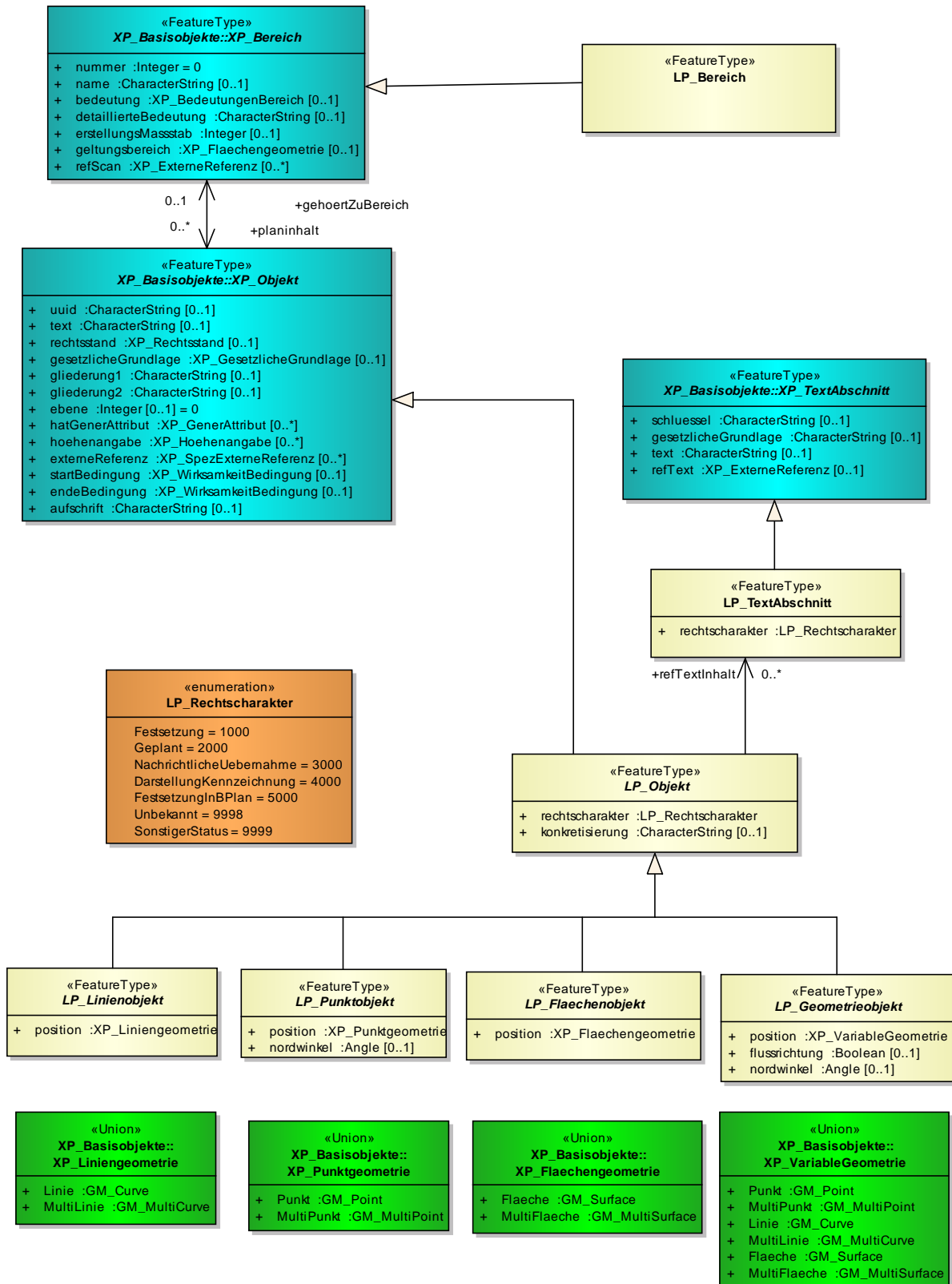

1.5.2 LP_Erholung

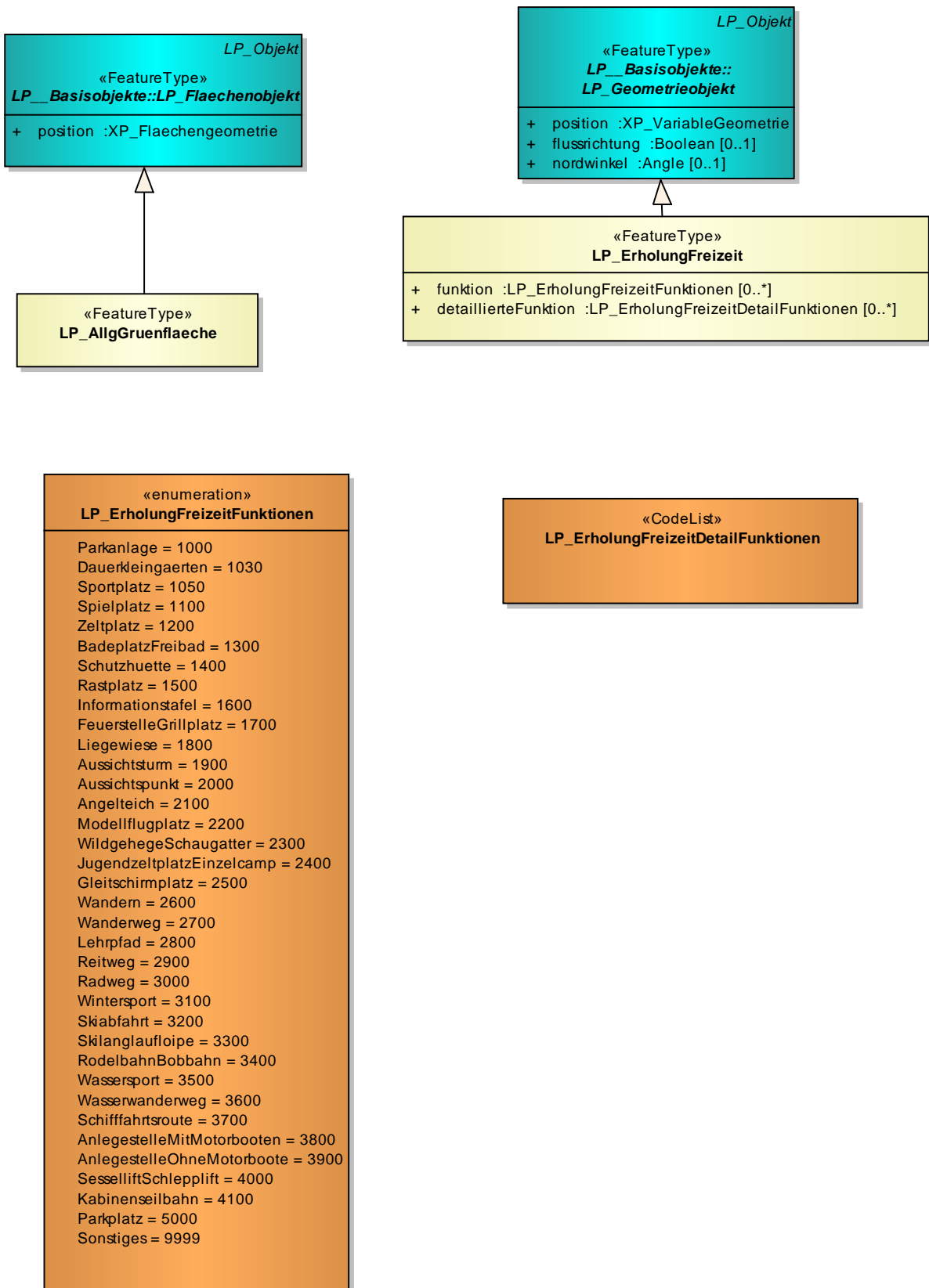

1.5.3 LP_MassnahmenNaturschutz

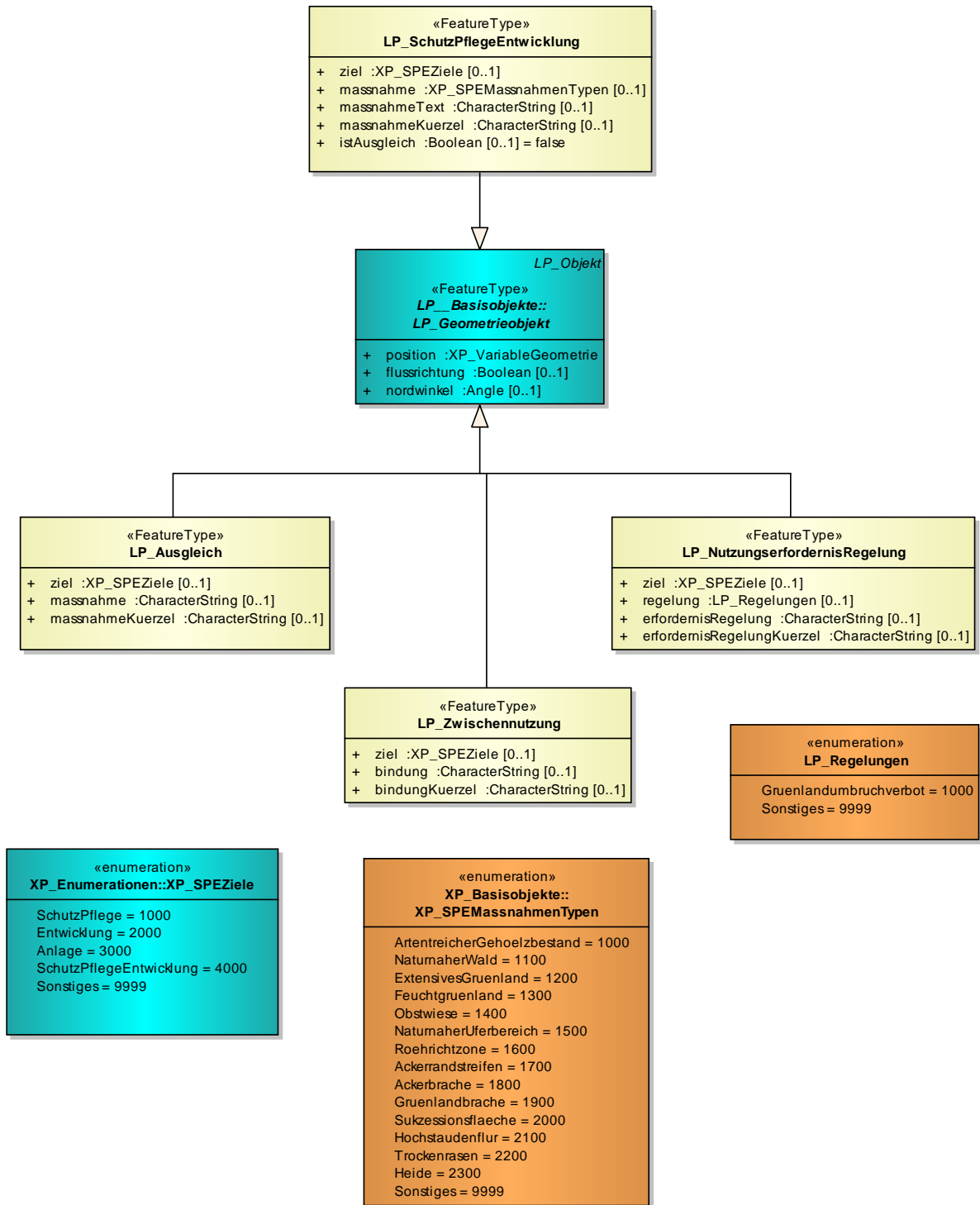

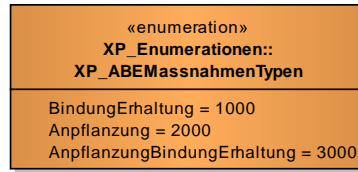
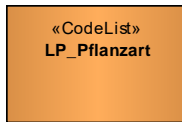
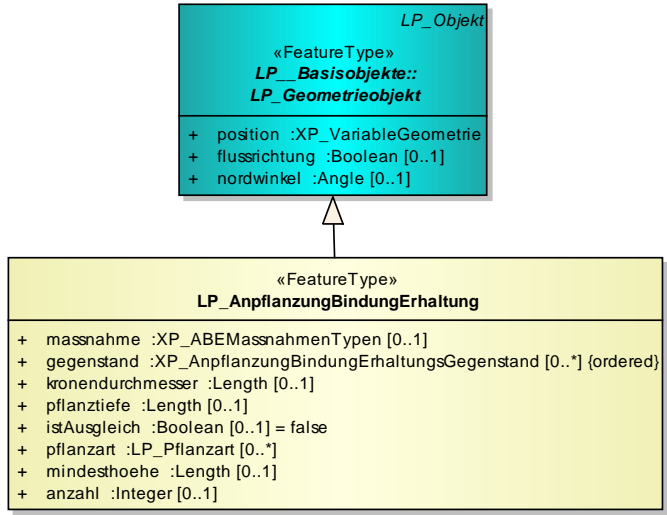
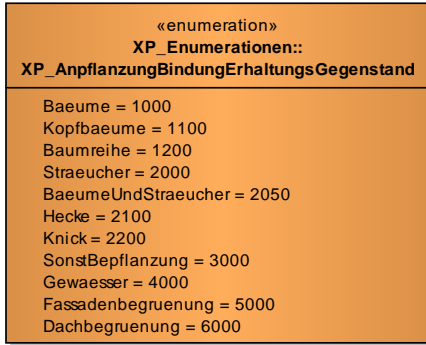

1.5.4 LP_SchutzgebieteObjekte

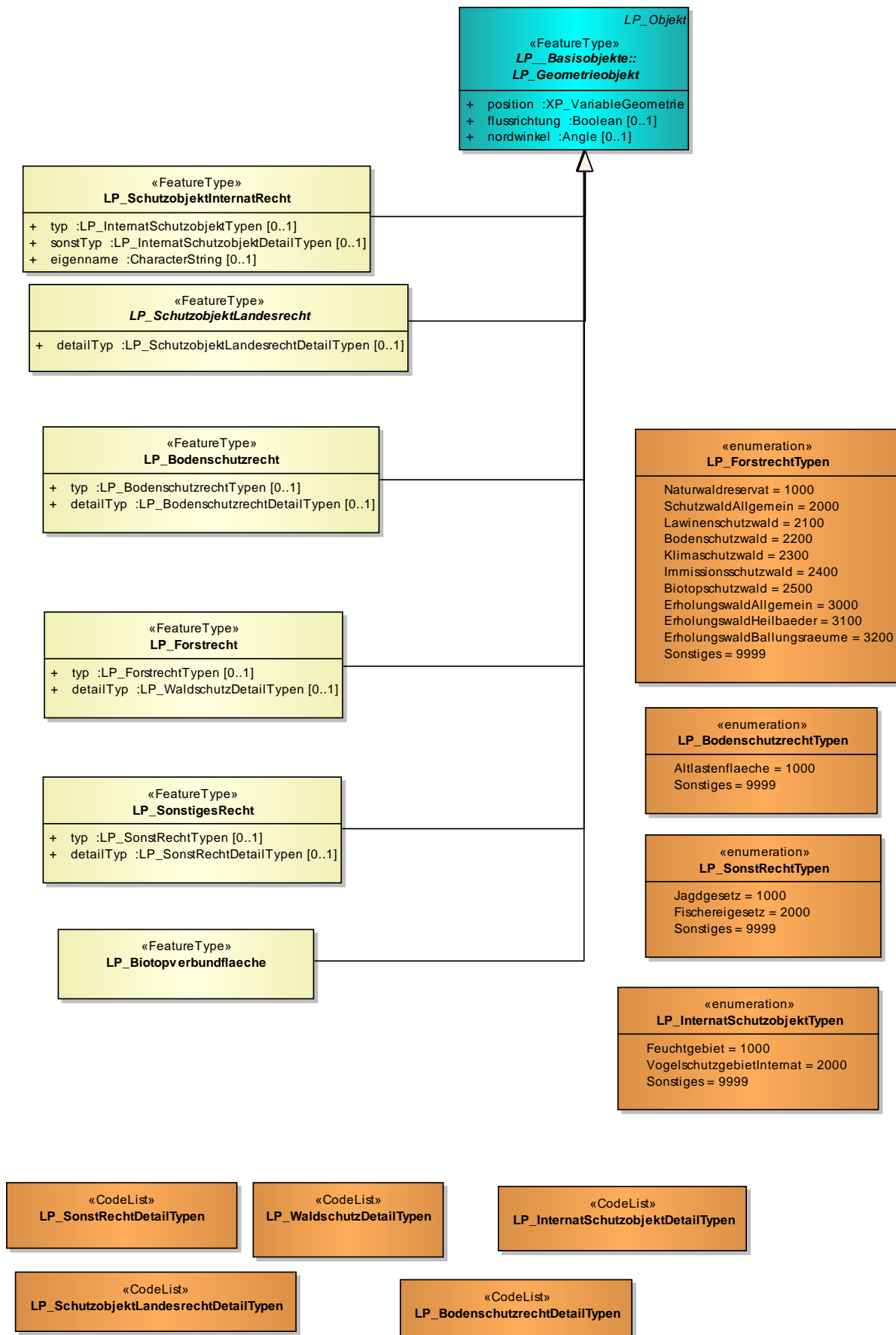

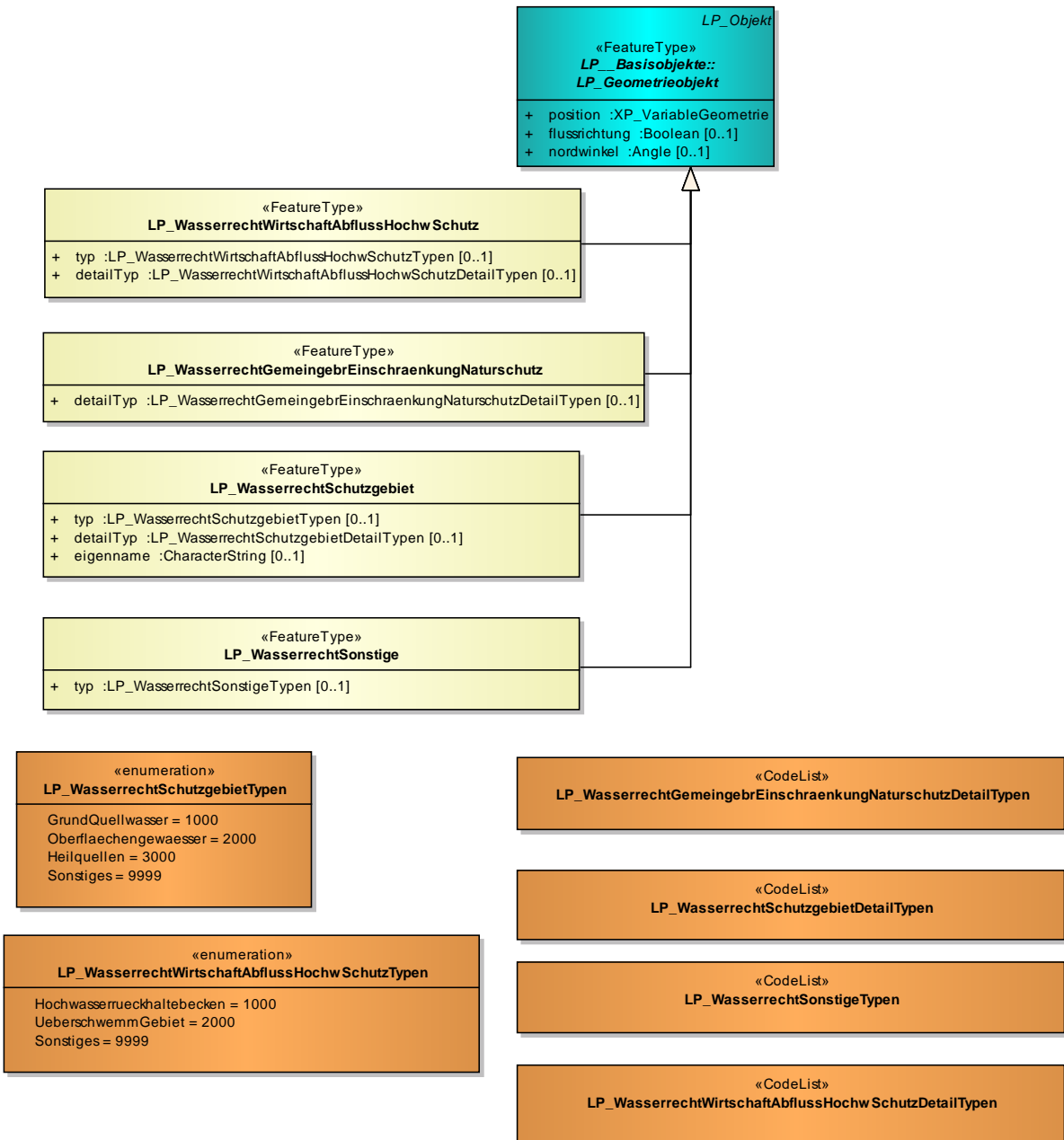

1.5.5 LP__Sonstiges



1.6 SonstigePlanwerke

«Leaf» SO_NachrichtlicheUebernahmen

- + SO_Bauverbotszone
- + SO_DetailKlassifizBauverbot
- + SO_DetailKlassifizGewaesser
- + SO_Gewaesser
- + SO_Bodenschutzrecht
- + SO_Denkmalenschutzrecht
- + SO_DetailKlassifizNachBodenschutzrecht
- + SO_DetailKlassifizNachDenkmalenschutzrecht
- + SO_DetailKlassifizNachForstrecht
- + SO_DetailKlassifizNachLuftverkehrsrecht
- + SO_DetailKlassifizNachSchienenverkehrsrecht
- + SO_DetailKlassifizNachSonstigemRecht
- + SO_DetailKlassifizNachStrassenverkehrsrecht
- + SO_DetailKlassifizNachWasserrecht
- + SO_Forstrecht
- + SO_KlassifizNachBodenschutzrecht
- + SO_KlassifizNachDenkmalenschutzrecht
- + SO_KlassifizNachLuftverkehrsrecht
- + SO_KlassifizNachSchienenverkehrsrecht
- + SO_KlassifizNachSonstigemRecht
- + SO_KlassifizNachStrassenverkehrsrecht
- + SO_KlassifizNachWasserrecht
- + SO_LaermschutzzoneTypen
- + SO_Luftverkehrsrecht
- + SO_Schienenverkehrsrecht
- + SO_SonstigesRecht
- + SO_Strassenverkehrsrecht
- + SO_Wasserrecht
- + SO_KlassifizBauverbot
- + «Leaf» SO_Sonstiges geBauverbot

- + SO_Grenze
- + SO_SonstGrenzeTypen

«Leaf» SO_Basisobjekte

- + SO_Bereich
- + SO_Flaechenobjekt
- + SO_Geometrieobjekt
- + SO_Linienobjekt
- + SO_Objekt
- + SO_Plan
- + SO_PlanArt
- + SO_Punktobjekt
- + SO_Rechtscharakter
- + SO_SonstRechtscharakter
- + SO_TextAbschnitt

«Leaf» SO_Schutzgebiete

- + SO_DetailKlassifizSchutzgebietNaturschutzrecht
- + SO_DetailKlassifizSchutzgebietSonstRecht
- + SO_DetailKlassifizSchutzgebietWasserrecht
- + SO_KlassifizSchutzgebietSonstRecht
- + SO_KlassifizSchutzgebietWasserrecht
- + SO_SchutzgebietNaturschutzrecht
- + SO_SchutzgebietSonstigesRecht
- + SO_SchutzgebietWasserrecht
- + SO_SchutzzonenNaturschutzrecht
- + SO_SchutzzonenWasserrecht

«Leaf» SO_SonstigeGebiete

- + SO_Gebiet
- + SO_GebietsArt
- + SO_RechtsstandGebietTyp
- + SO_SonstGebietsArt
- + SO_SonstRechtsstandGebietTyp

1.6.1 SO_Basisobjekte

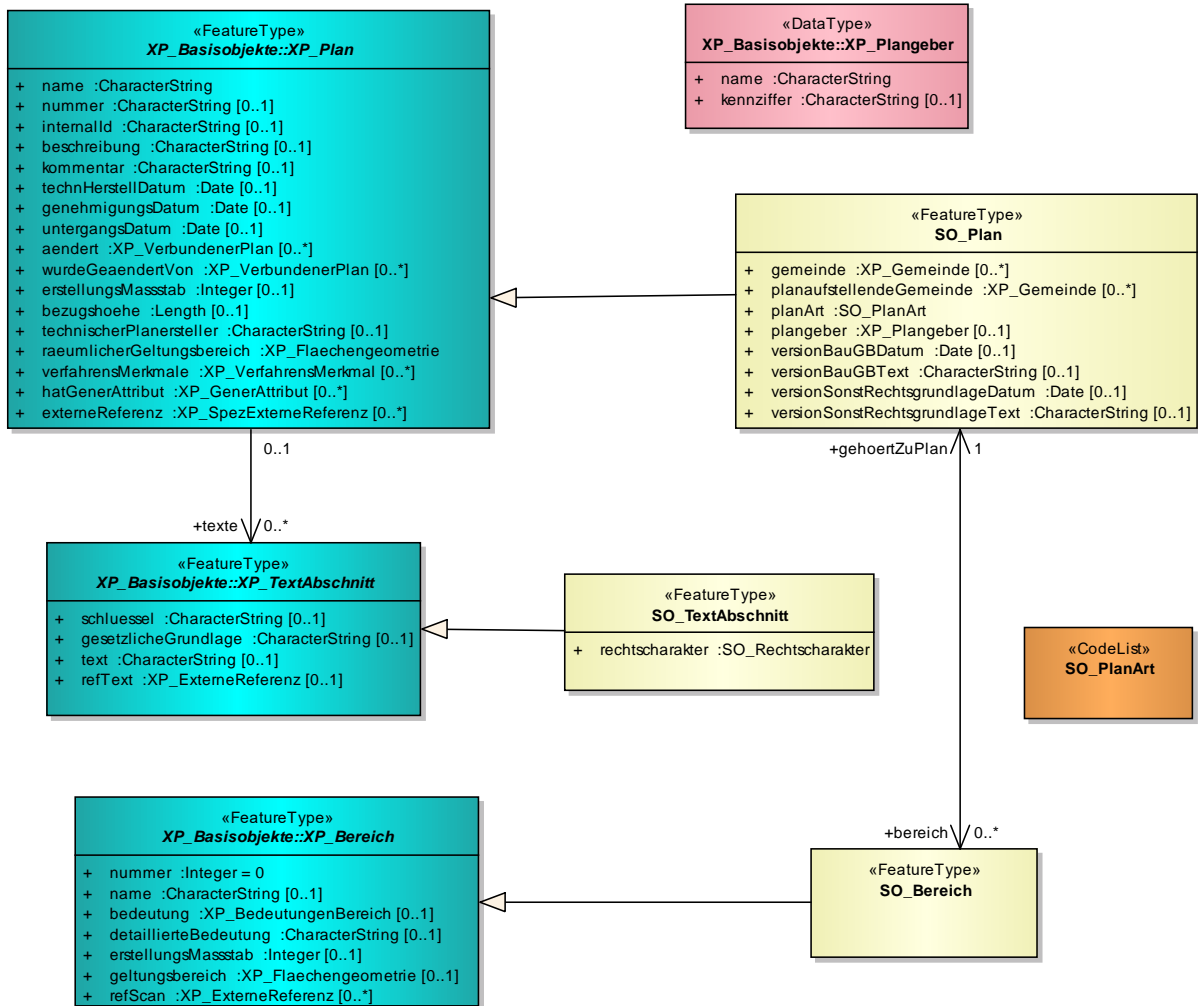

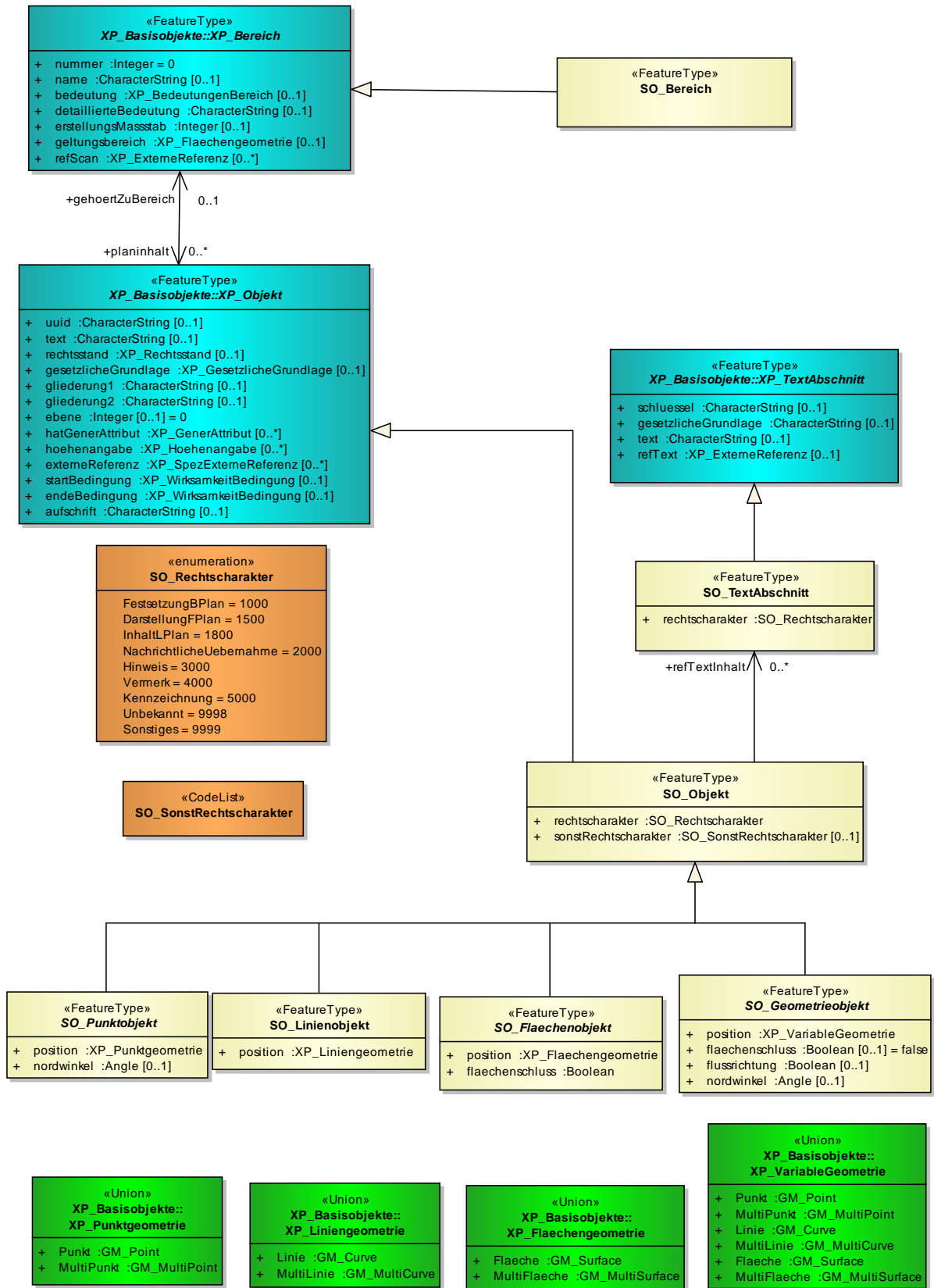

1.6.2 SO_NachrichtlicheUebernahmen

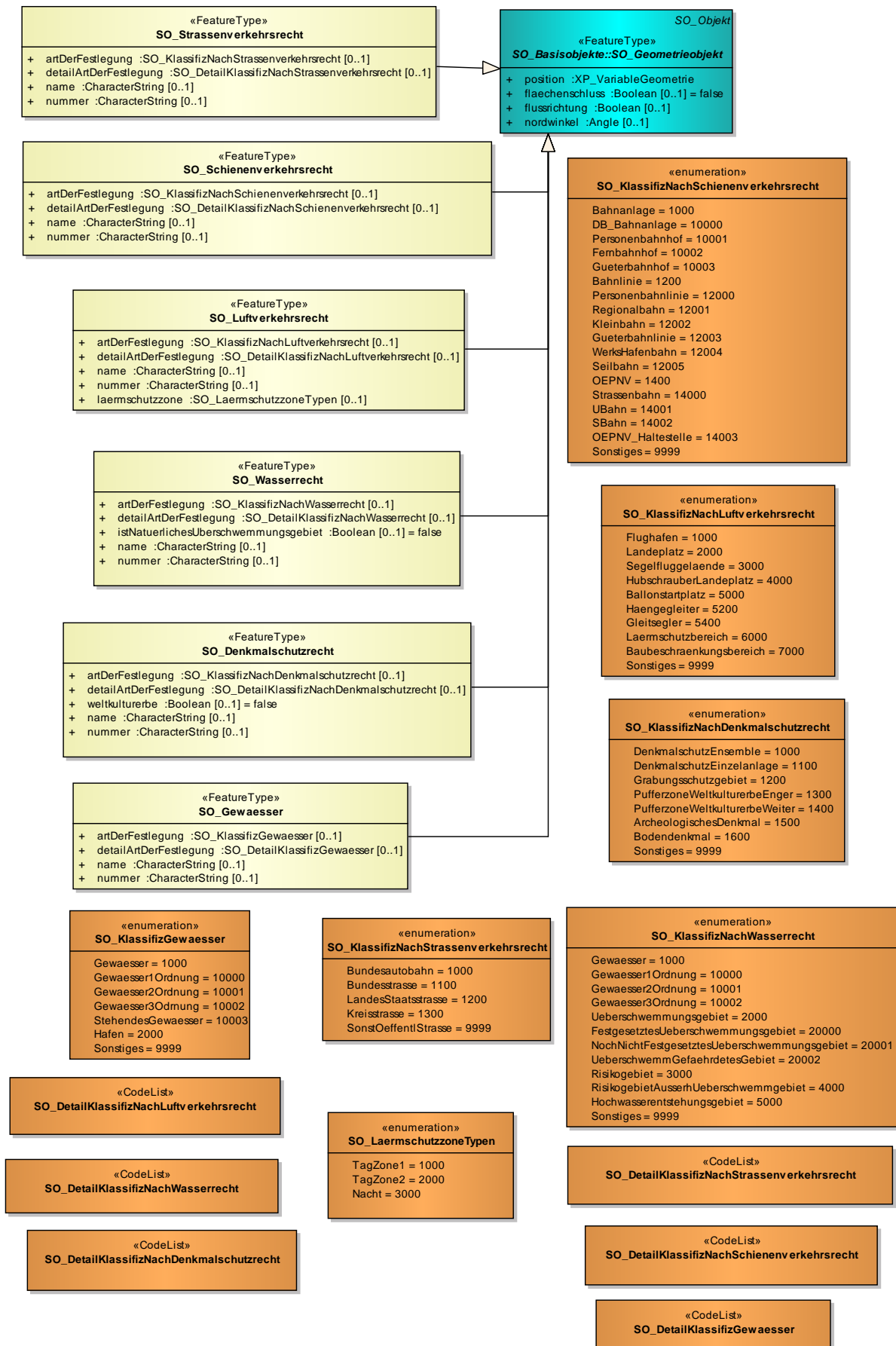

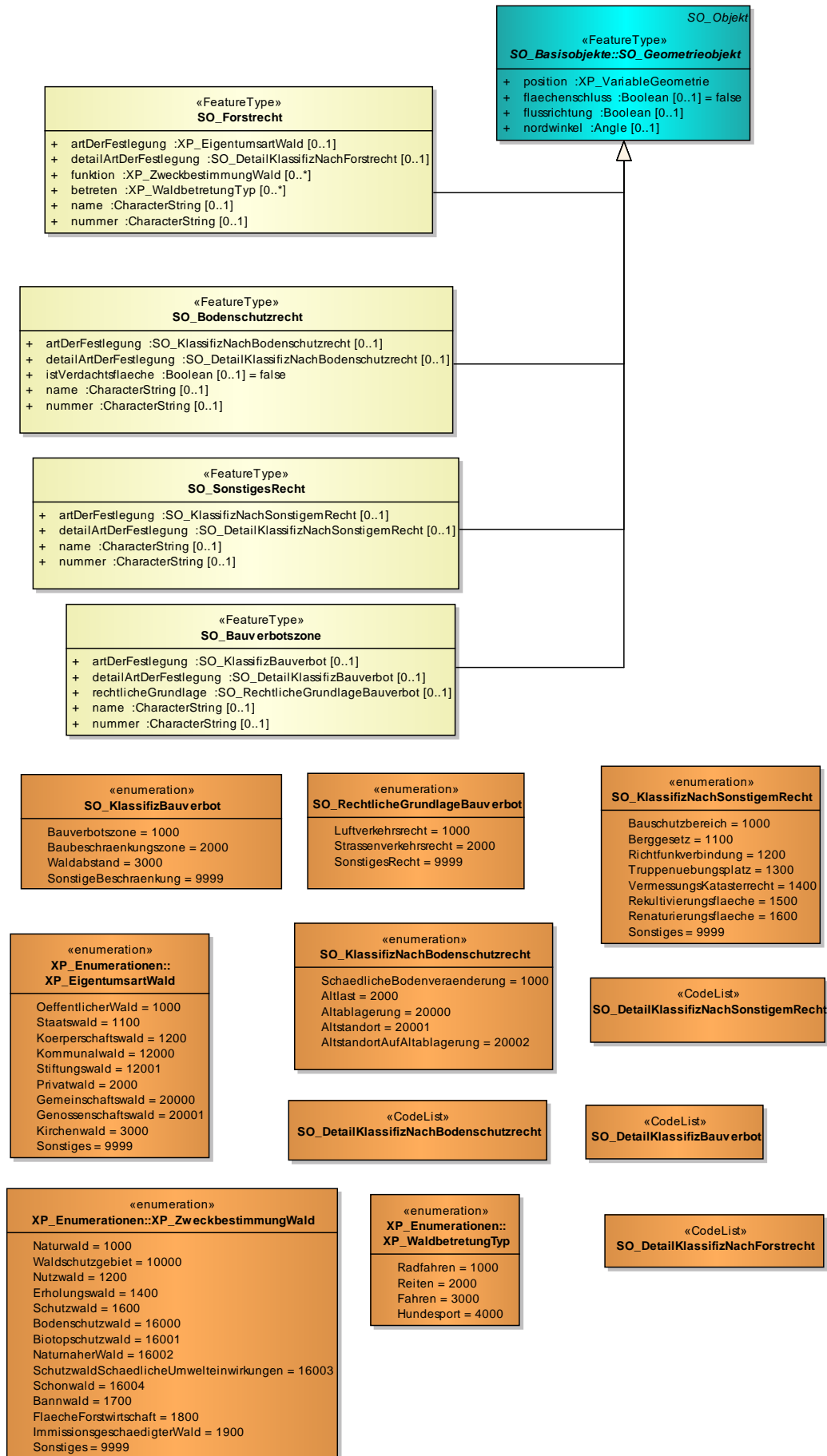

1.6.3 SO_Schutzgebiete

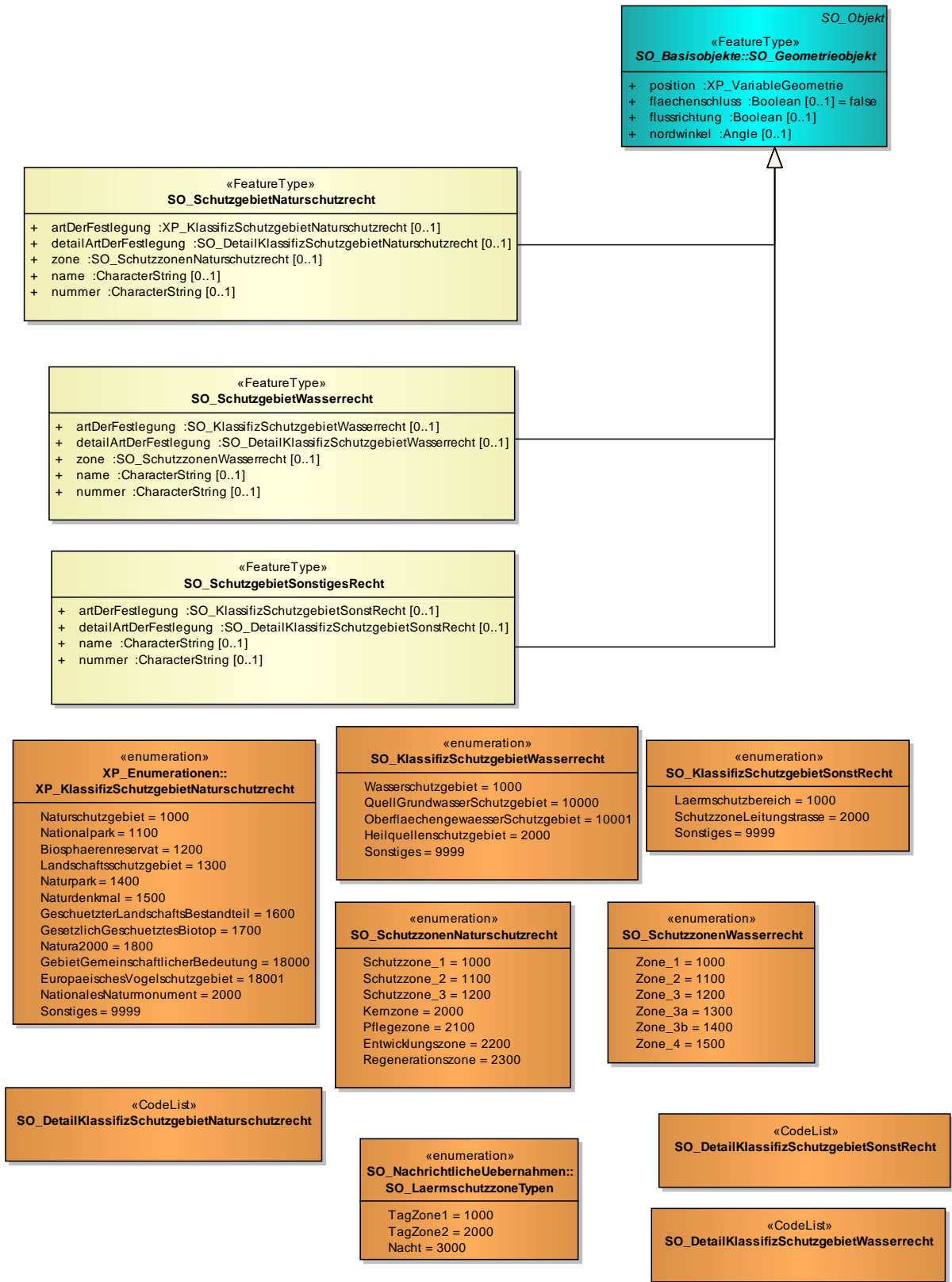

1.6.4 SO_SonstigeGebiete

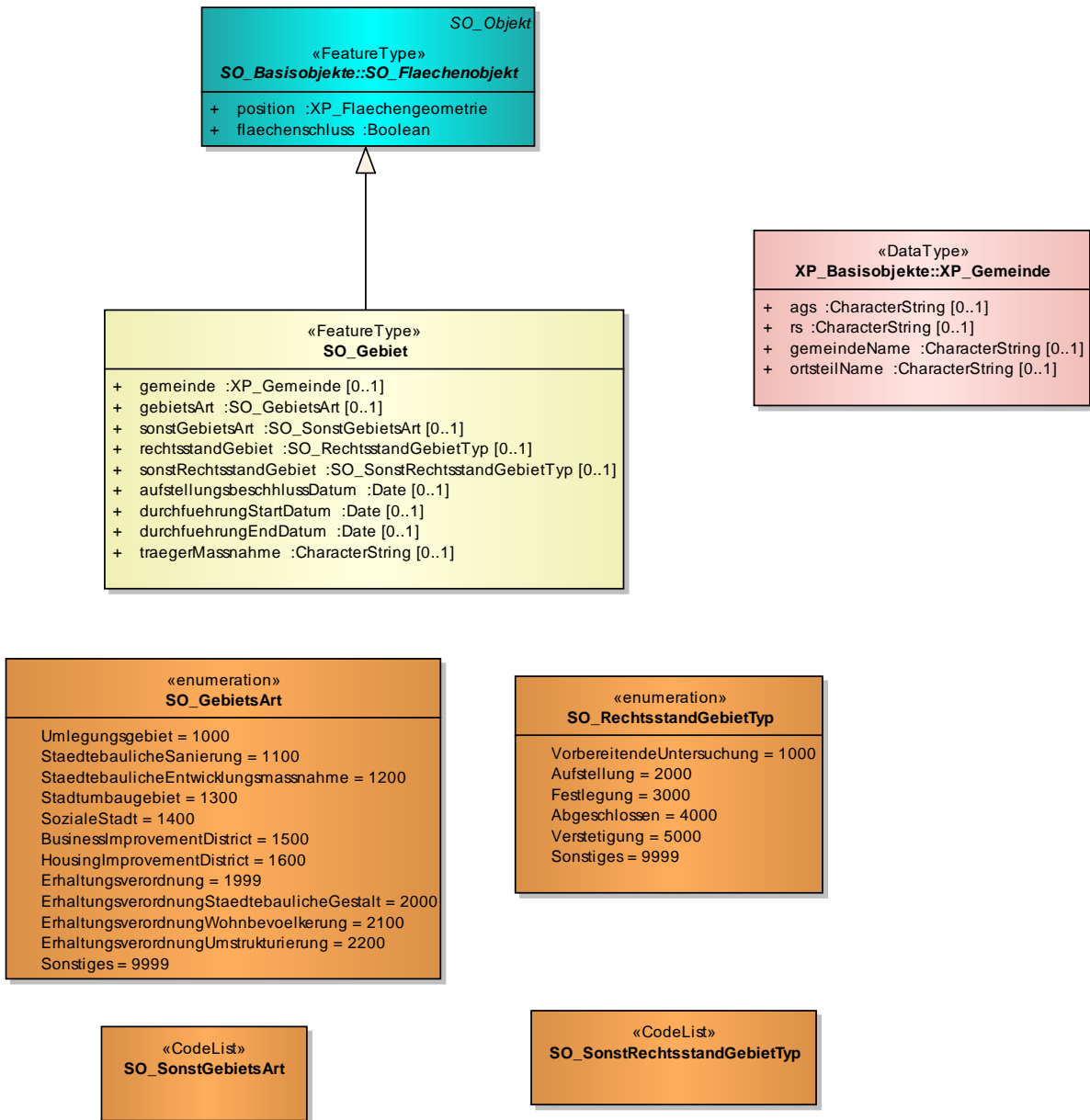

1.6.5 SO_Sonstiges

